



ÜLDHARIDUSKOOLOIDE VÕRGU KORRALDAMINE

LISAD

Tallinn, aprill 2005
Poliitikauuringute Keskus PRAXIS

Sisukord

Joonised.....	3
Tabelid.....	4
Andmete kirjelduse lisa	5
Õppeasutuste statistika.....	5
Õpilaste register ja rahvastikuregister.....	7
Riiklik statistika	10
Õpetajate register	11
Peatükk 1 lisad	16
Lisa 1.2.....	16
Peatükk 2 lisad	21
Lisa 2.2.....	21
Lisa 2.3.....	35
Peatükk 3 lisad	50
Lisa 3.1.....	50
Lisa 3.2.....	53
Lisa 3.3.....	66
Peatükk 4 lisad	68
Lisa 4.1.....	68

Joonised

Joonis 1. Õppeasutuste (2003/2004. õa) nimede korrigeerimine ja HEV kooli tunnuse lisamine	13
Joonis 2. Õpilaste registri ja rahvastikuregistri väljavõttele (2001/2002.-2003/2004. õa) elukohta ja õppeasutust puudutavate täiendavate tunnuste lisamine	14
Joonis 3. Riikliku statistika väljavõttele (1994/1995.-2003/2004. õa) õppeasutust puudutavate täiendavate tunnuste lisamine	15
Joonis 1. Koolide arv kooli asukoha maakonnas	21
Joonis 2. Keskmine arvutite arv koolis erinevate kasutajate lõikes omandivormiti	30
Joonis 3. Klassiruumide keskmine pindala kooli kohta maakonniti, m ²	31
Joonis 1. Õpetajate staaž maakonniti, 2000/2001. õa.....	35
Joonis 2. Üldhariduskoolide õpetajad vanusegrupi ja maakonna lõikes, 2000. a.....	36
Joonis 3. Naisõpetajate vanuseline struktuur maakonniti, 2000/2001. õa.....	36
Joonis 4. Naisõpetajate vanuseline struktuur maakonniti 2004/2005. õa.....	37
Joonis 5. Meesõpetajate vanuseline struktuur maakonniti, 2000/2001. õa.....	37
Joonis 6. Meesõpetajate vanuseline struktuur maakonniti, 2004/2005. õa.....	38
Joonis 7. Klassi- ja aineõpetajate haridustase maakonniti, 2004/2005. õa.....	38
Joonis 8. Huviringide, parandusõppe ja pikapäevarühmade õpetajad vanusegruppide järgi 2004/2005. õa.....	49

Tabelid

Tabel 1. Vallas/linnas elavate 7. klassis õppijate eeldatav arv keskmiselt ühe kooli kohta	16
Tabel 1. Linnade ja valdade osakaal koolide arvu järgi koolitüübiti, %	22
Tabel 2. Koolide arv kooli asukoha maakonnas omandivormiti	22
Tabel 3. Keskmise klassikomplektide arv, sh liitklassidega koolid (variant a)	23
Tabel 4. Keskmise klassikomplektide arv, va liitklassidega koolid (variant b).....	24
Tabel 5. Keskmise õpilaste arv klassikomplektis, sh liitklassidega koolid (variant a)	25
Tabel 6. Keskmise õpilaste arv klassikomplektis, va liitklassidega koolid (variant b).....	26
Tabel 7. Keskmise õpilaste arv klassikomplekti kohta erineva omandivormiga koolides.....	27
Tabel 8. Kahe vahetusega gümnaasiumide arv, kus ühe klassi kõik klassikomplektid on teises vahetuses.....	28
Tabel 9. Lastele erinevates klassides pikapäevarühma võimaldavate koolide osakaal koolitüübiti, %	29
Tabel 10. Keskmise arvutite arv koolis erinevate kasutajate lõikes koolitüübiti	30
Tabel 11. Keskmise klassiruumide pindala õppuri kohta koolis omandivormiti, m ²	31
Tabel 12. Keskmise sööklakohtade arv õpilase kohta ja sööklaga koolide osakaal (%) koolitüübiti, omandivormiti	31
Tabel 13. Saaliga koolide osakaal koolitüübiti, omandivormiti, %	32
Tabel 14. Ujulaga koolide osakaal koolitüübiti, omandivormiti, %	32
Tabel 15. Katseaiaga koolide osakaal koolitüübiti, omandivormiti, %	32
Tabel 16. HEV koolide ja klasside liigid 2003/2004. õa.....	33
Tabel 1. Õpetaja aastapalk USA dollarites.....	35
Tabel 2. Koolide personali normkoormus.....	39
Tabel 3. Õpetaja tööaeg, mis sisaldab nii õpetamisele kuluvat aega kui ka lisatöödele kuluvat aega.....	39
Tabel 4. Täistööajaga töötava õpetaja õpetamisele kuluv aeg (lisatööd ei ole arvestatud)	40
Tabel 5. Riigid, kus õpetaja tööaeg on reguleeritud kui avaliku teenistuja oma	40
Tabel 6. Riigid, kus õpetaja tööaeg määratakse kohaliku omavalitsuse või kooli tasemel	40
Tabel 7. Õpetajaid ettevalmistavate õppekavade eesmärgid, omistatav kraad ja maht	41
Tabel 8. Õpetajate vanusjaotus (%), 2001. a.....	48
Tabel 1. Koolid, mille teeninduspiirkonnad on määramata	50
Tabel 1.	53
Tabel 2.	60
Tabel 3.	61
Tabel 4.	63
Tabel 5.	64
Tabel 1. Suurimad ränded, kus eelistus sihtkoha osas pole ühene	66
Tabel 2. Omavalitsused, milles mudeli põhjal pole kooli moodustamiseks piisavalt õpilasi (koos koolide arvuga õpilaste registri põhjal 2003/2004. õa).....	67
Tabel 1. Koolivõrgu arengukavades käsitletavate teemade lühikokkuvõte.....	68

Andmete kirjelduse lisa

Järgnev on detailne kirjeldus uuringus kasutatud andmete kasutamisel ilmnunud probleemidest. Kokkuvõtvalt on probleeme käsitletud sissejuhatuses.

Õppeasutuste statistika

Õpilaste registri ning riikliku statistika varustamiseks täiendavate tunnustega koolide osas tuli need kõigepealt selleks korrektselt ette valmistada. Õppeasutuste tunnused olid seisuga 13.06.2003. Andmekogu puudusteks olid järgmised asjaolud:

- a) puudusid tunnused, märkimaks kas tegemist on erivajadustega õpilaste kooliga või sanatoorse kooliga (edaspidi HEV kool) või vanglakooliga;
- b) koolide nimed ei olnud üheselt määratud:
 - üheskoos esines nii vanem kui uuem nimi (Kammeri Eriinternaatkool/Kammeri Kool, Loksa 1. Keskkool/Gümnaasium, Kääpa Põhikool/Kääpa Kool);
 - nimi sisaldas täiendavalt osakonna tüüpi (Viljandi Erikutsekooli kaugõppe-osakond(vanglakool), Kutsekooli nr.5 õhtune osakond (vanglakool));
- c) ei sisaldanud kõiki õppeasutusi (puudus 5);
- d) osadel koolidel oli registrinumber puudu (kokku 40 juhul);
- e) koolide asukohad sisaldasid 2002. aastal ühinenud omavalitsusi, mistõttu informatsioon omavalitsuste koodi, nime ja tüübi osas osaliselt vananenud.

Koolide nimikiri ja koodid 1994/1995.-2002/2003. õppeaastatel pärinesid Seirekeskuselt saadud andmetest. Täiendav informatsioon oli nende juhtumite kohta, kus õppeasutuse nimi 2003/2004. õppeaastal erines 2002/2003. õppeaastast. Edasisel analüüsil ilmnis täiendavaid erinevusi, mistõttu tuli algseid andmeid täiendada veel järgnevate juhtumitega.

Kood	Kooli nimi 2004/2005. õppeaastal	Kooli nimi 2003/2004. õppeaastal
01043661	Maardu Vene Gümnaasium	Maardu Gümnaasium
01251508	Vana Kalamaja Gümnaasium	Vana-Kalamaja Gümnaasium
15010808	Erapõhikool "Tuvike"	Narva-Jõesuu Erapõhikool "Tuvike"
38001700	Kääpa Kool	Kääpa Põhikool
51000830	Paide Täiskasvanute Gümnaasium	Paide Täiskasvanute Keskkool
56003588	Libatse Algkool	Libatse Lasteaed-Algkool
59024711	Venevere Kool	Venevere Algkool
71005857	Loksa Gümnaasium	Loksa 1. Keskkool
71047011	Harkujärve Kool-Lasteaed	Harkujärve Kool

Nende näol on tegemist hilisemate muudatustega, mistõttu on need loetud 2004/2005. õppeaasta seisuga kajastavaks. Kuna kogu analüüs lähtub 2003/2004. õppeaasta seisust, siis on nende konkreetsete juhtude korral erandina hilisem nimekuju (so 2004/2005. õa seis) asendatud varasemaga (so 2003/2004. õa seisuga).

Nende parandustega saadi õppeasutuste täiendatud nimekiri 2003/2004. õppeaasta seisuga, mis võimaldas omakorda erinevaid teisi andmeid omavahel kombineerida. Samamoodi ühtlustati HEV koolide nimed erinevatel aastatel, mis võimaldas lisada HEV kooli tunnuse õppeasutuste andmetele. Täpne skeem on toodud käesoleva lisa lõpus joonisel 1 ning HEV koolide nimekiri lisas 2.3 tabel 16. Vanglakoolidena õnnestus identifitseerida kolm õppeasutust: Rummu Erikutsekool, Viljandi Erikutsekool ja Kutsekool nr. 5. Täiendavalt tuli korrastada koolide asukohta (omavalitsuse kood, nimi ja tüüp). Nimelt polnud nende juures arvesse võetud 2002. aastal omavalitsuste ühinemiste läbi toimunud järgmisi muudatusi.

Enne 2002. aastat			Alates 2002. aastast		
nimi	tüüp	kood	nimi	tüüp	kood
Kehra	linn	290	Anija	vald	140
Rapla	linn	670	Rapla	vald	669
Räpina	linn	705	Räpina	vald	707
Kohila	alev	318	Kohila	vald	317
Looda	vald	427	Märjamaa	vald	504
Märjamaa	alev	505			

Peale selle asendati Tallinna ja Kohtla-Järve linnaosade koodid vastava omavalitsuse koodiga. Muuhulgas eraldati maakondlike võrdluste tarbeks Tallinn oma suuruse tõttu muust Harjumaaast.

784	Tallinn	322	Kohtla-Järve
176	Haabersti linnaosa	120	Ahtme linnaosa
298	Kesklinna linnaosa	265	Järve linnaosa
339	Kristiine linnaosa	340	Kukrus linnaosa
387	Lasnamäe linnaosa	553	Oru linnaosa
482	Mustamäe linnaosa	747	Sompa linnaosa
524	Nõmme linnaosa	893	Viivikonna linnaosa
596	Pirita linnaosa		
614	Põhja linnaosa		
999	elukoht määratlemata		

Koolide andmete töötlemisel ilmnis asjaolusid ning kitsaskohti, mille tõttu järgnenud andmete sisuline analüüs nõudis täiendavat tähelepanelikkust.

1) Koolide koodid on vaadeldaval ajaperioodil (1994/1995.-2003/2004. õa) muutunud. Esiteks muudeti kõik koodid 1994/1995. õppeaasta järel. Teiseks muutusid 15 kooli koodid 1996/1997. õppeaasta järel. Lisaks on kaks näidet 2003/2004. õppeaastast (vt ka eespoolt). Ülevaade 1997. ning 2003. aasta muutustest on alljärgnevas tabelis.

Kooli nimi	Kood (1996. a.)	Kood (1997. a.)
Audentese Erakool	01369339	10306970
Hageri Lasteaed-Algkool	61002585	61018287
Harmi Põhikool	71005969	71063725
Johannese Kool Rosmal	54008423	54026585
Jõhvi Vene Gümnaasium	13005832	48020710
Kolga Keskkool	71005998	71005969
Lehmja Põhikool	71047070	71047040
Lohusalu Lasteaed-Algkool	71047040	99999001
Nõo Põhikool	64000010	64043159
Paldiski Gümnaasium	71006222	71052934
Püünsi Põhikool	71047077	71064050
Rummu Erikutsekool	01199570	71014900
Vergi Lasteaed-Algkool	59014983	59025194
Vilisuu Erapõhikool	01100471	01386384
Viljandi Erikutsekool	35031988	35006105
Kooli nimi	Kood (2002. a.)	Kood (2003. a.)
Mustvee Gümnaasium	41001247	41001248
Tiheda Algkool	41001365	41001364

2) Koolide koodid pole unikaalsed. 1997/1998. õa koodide muutmisel võeti kasutusele kaks eelnevalt kasutamist leidnud koodi.

Ajavahemik	Kood	Kooli nimi
1995-1996	71005969	Harmi Põhikool
1997-2003	71005969	Kolga Keskkool
1995-1996	71047040	Lohusalu Lasteaed-Algkool
1997-2003	71047040	Lehmja Põhikool

3) Koolide nimed pole unikaalsed.

Kood	Reg. nr	Kooli nimi	Maakond	Omaavalitsus
51001030	75004139	Kabala Põhikool	Järva	Kabala vald
61001290	75023102	Kabala Põhikool	Rapla	Raikküla vald
45003295	75019661	Metsküla Algkool	Saare	Leisi vald
69016687	75014014	Metsküla Algkool	Lääne	Lihula vald
71006041	75011565	Oru Põhikool	Harju	Kose vald
13005826	75006210	Kohtla-Järve* Oru Põhikool	Ida-Viru	Kohtla-Järve linn
69006536	75011889	Risti Põhikool	Lääne	Risti vald
71006087	75020233	Risti Põhikool	Harju	Padise vald

* Lisandunud nimesse viimastel aastatel.

Õpilaste register ja rahvastikuregister

Õpilaste registri andmete korrektse ning sisuka analüüsi jaoks tuli andmeid eelnevalt töödelda:

- ühendada 2001/2002.-2003/2004. õa andmefailid;
- lisada täiendavad õppeasutusi iseloomustavad tunnused (koolitüüp, HEV kooli ja vanglakooli tunnus, kooli asukoht – omavalitsusüksuse nimi ja tüüp, maakond);
- lisada elukohta iseloomustavaid tunnuseid (omavalitsusüksuse nimi ja tüüp, maakond);
- kontrollida andmete korrektsust (nt tagada koolide registrinumbrite ning nimede võrreldavus üle aastate) ning kõrvale jätta vigased kirjed, mida ei õnnestu parandada;
- piiritleda üldhariduskoolide õpilased, st kõrvale jätta HEV koolid ja vanglakoolid.

Õppeasutuse tunnused

Õpilaste registri andmetele õppeasutuse tunnuseid lisades selgus, et 2003/2004. õa õppeasutuste hulgast olid puudu järgmised 5 õppeasutust:

Kood	Reg. nr	Kooli nimi
18009999	75014669	Pärnu Toimetulekukool
48800247		Jõhvi Erapõhikool
80000675		Tallinna Vaba Waldorfkool
80183285		Rakvere Eragümnaasium
80188495		Salu Kool

Lisaks leidis õppeasutuste failis 9 kooli, mille kohta õpilaste registris märget ei olnud:

Kood	Reg. nr	Kooli nimi	Kooli tüüp
01026912	70004672	Tallinna Kutsekool nr 5	üldhariduskooli klassid ...
01036164	01036164	Tallinna Balletikool	üldhariduskooli klassid ...
01050017	75017633	Tallinna 11.Õhtukeskkool	õhtukool
01051784	75017768	Tallinna Tondi Lasteaed-Algkool	algkool
15010808	15010808	Narva-Jõesuu Erapõhikool "Tuvike"	algkool
24024376	24024376	Tartu Vene Erakool	põhikool
45003303	75019678	Pamma Algkool	algkool
51000912	75015686	Päinurme Lasteaed-Algkool	algkool
56003625	75000578	Paadrema Algkool	algkool

Õppeasutuste hulgas oli mitmeid koole, millel algselt registrinumber oli puudu. Järgnevalt on esitatud need koolid, mille registrinumbri lisamine¹ aitas täiendavalt õpilasi identifitseerida õpilaste registris:

Kood	Reg. nr	Kooli nimi
01331756	80085890	Vene Eragümnaasium "Polüloog"
01386384	80060890	Vilisuu Erapõhikool
01402516	10348773	EBS Gümnaasium
01402634	10076665	Erakool "Kuldpelikan"
13055540	10516532	Kohtla-Järve Humanitaarne Eragümnaasium
18009999	75014669	Pärnu Toimetulekukool
24041498	80012402	Tartu Katoliku Kool
35032019	80047228	Viljandi Vaba Waldorfkool
45003409	75028022	Kuressaare Gümnaasium
51001136	75027301	Koeru Keskkool
54003182	75026253	Ruusa Põhikool
54026585	80046217	Johannese Kool Rosmal
71014900	70004531	Rummu Erikutsekool
71820652	80091637	Jõgisoo Algkool
99999003	75018489	Tallinna Mustamäe I Lasteaed-Algkool

Elukoha tunnused

Õpilaste registri andmed sisaldasid elukohana omavalitsuse koodi. Selle täiendamiseks muude tunnustega (omavalitsusüksuse nimi ja tüüp, maakond) tuli eelnevalt:

- asendada linnaosade kood omavalitsuse koodiga (Tallinna ja Kohtla-Järve puhul);
- 2002. a. ühinenud omavalitsuste koodid asendada praegu kehtivatega.

Andmete korrektsus

Õpilaste registrisse täiendavate tunnuste lisamisel selgusid järgmised asjaolud registri andmete korrektsuse kohta:

- 29 kirje puhul oli omavalitsuse koodi asemel maakonna kood;
- 28 kooli puhul oli märgitud registrinumbri asemel kood:

¹ Riigi- ja kohaliku omavalitsuse asutuste registrist, otsitud internetist

Kood	Reg. nr	Kooli nimi
01013915	75016875	Laagna Lasteaed-Algkool
01035070	75018408	Tallinna 5. Keskkool
01108811		Vladimir Kornijenko Eragümnaasium
01127487		Nõmme Erakool
01204667		Erakommertsgümnaasium
01309923		Fouette Balletikool
01332833		Maria Kool
10592208		Kasesalu Kool
10651000		Rocca al Mare Kool
15104946		Narva Õigeusu Humanitaarkool
18005914		Pärnu Sütevaka Humanitaargümnaasium
24800314		Tartu Elu Sõna Kristlik Kool
35008050	75005570	Puiatu Lasteaed-Algkool
48800247		Jõhvi Erapõhikool
54003176	75027135	Naha Algkool
61004227	75023881	E.Vilde nim. Juuru Gümnaasium
61014803	75022195	Laukna Lasteaed-Algkool
64003272	70006197	Kammeri Eriinternaatkool
71006207	75025762	Lehola Lasteaed-Algkool
71063530		Keila SOS Hermann Gmeineri Kool
71063547		Klooga Algkool
80000675		Tallinna Vaba Waldorfkool
80002384		Pärnu Väike Vabakool
80121367		Mihkli Kool
80121396		Rakvere Lille Kool
80183285		Rakvere Eragümnaasium
80188495		Salu Kool
99999001	75025785	Lohusalu Lasteaed-Algkool

*(Tallinna) Erakool "Kuldpehik" puhul oli osade sealsete õpilaste juurde märgitud registrinumber (10076665) ning osade juurde kood (01402634). Viimastel juhtudel asendati see registrinumbriga.

Üldhariduskoolide õpilaste piiritlemine

Algselt oli kolme õppeaasta kirjeid kokku 583 249 õpilaste kohta ning nende jagunemine aastate ning HEV, vangla- ja õhtukoolide lõikes on järgmine:

Õppeaasta	Kirjeid	HEV koolis	Vanglakoolis	Õhtukoolis
2001/2002.	191 602	5 106	41	4 339
2002/2003.	199 122	5 271	53	4 540
2003/2004.	192 525	5 399	197	4 614
Kokku	583 249	15 776	291	13 493

Õpilaste registri andmete võrdlemisel rahvastikuregistri andmetega oli registri andmetele lisatud ka veatunnus isikukoodi õigsuse kohta. Kokkuvõtte sellest on järgmine:

Õppeaasta	Veakirjeid			Kokku
	arhiivis	välismaal	viga	
2001/2002.	1	89	1 507	1 597
2002/2003.	2	83	1 239	1 324
2003/2004.	2	52	1 179	1 233
Kokku	5	224	3 925	4 154

Seega jäid analüüsitava versioonis kõrvale (osaliselt omavahel kattuvad):

- 1) 29 õpilase kirjet, kus omavalitsuse koodi asemel ekslikult maakonna kood;
- 2) 15 766 HEV kooli õpilase kirjet;
- 3) 291 vanglakooli õpilase kirjet;
- 4) 13 492 õhtukooli õpilase kirjet;
- 5) 3 928 veateatega õpilase kirjet;
- 6) 22 õpilase kirjet, kus asulanimi sisaldas sõna „RAJOON”.

Andmete analüüsi tarbeks jäi lõplikult 549 721 õpilase kirjet.

Õppeaasta	Kirjeid algselt	Kirjeid lõplikult	Osakaal
2001/2002.	191 602	180 589	94,3%
2002/2003.	199 122	187 988	94,4%
2003/2004.	192 525	181 144	94,1%
Kokku	583 249	549 721	94,3%

Riiklik statistika

Riikliku statistika väljavõte hõlmab 1994/1995-2003/2004. õppeaastaid. Kui õpilaste registris olid andmed õpilaste tasemel, siis selles andmebaasis klassiti. Võrreldes õpilaste registri andmetega oli siin vaja vähem täpsustusi sisse viia. Samas olid ka andmete täiendamise võimalused (nt omavalitsuse tunnustega) piiratumad. Selgus, et 2003/2004. õa koolide nimekirjast oli veel puudu 3 õppeasutust:

Kood	Kooli nimi
10076665	Põhja Eragümnaasium
10306972	Audentese Spordikooli Otepää filiaal
10306973	Audentese Erakooli Tartu filiaal

Kokku oli riikliku statistika andmebaasis algselt 67 452 kirjet. Nende jagunemine aastate ning HEV, vangla-, õhtust ja kaugõppevormi rakendavate koolide lõikes on järgmine:

Õppeaasta	Kirjeid algselt	HEV kool	Vangla-kool	Õhtuse õppevormiga	Kaugõppe-vormiga	Kirjeid lõplikult
1994/1995.	6 866	449				6 417
1995/1996.	6 960	469				6 491
1996/1997.	6 979	465				6 514
1997/1998.	6 953	458				6 495
1998/1999.	6 947	448				6 499
1999/2000.	6 822	438				6 384
2000/2001.	6 692	471				6 221
2001/2002.	6 488	459	8			6 021
2002/2003.	6 404	456	9	4	4	5 931
2003/2004.	6 341	464	8	6	2	5 861
Kokku	67 452	4 577	25	10	6	62 834

Võrreldes õpilaste registriga oli siin esindatud vaid 1 vanglakool (Tallinna Kutsekool nr. 5) ning sedagi vaid õppeaastatel 2001/2002.-2003/2004. Kõrvale jäid (siin üksteist välistavalt):

- 4 577 HEV kooli klasside kirjet;
- 25 vanglakooli klasside kirjet;
- 16 õhtust ja kaugõppevormi rakendavate koolide klasside kirjet.

Õpetajate register

Lepingus ette nähtud analüüsi koostamiseks vajalike andmete saamine viibis oluliselt seoses pedagoogide registri käivitamisega. Tulenevalt sellest, et tegemist oli registri käivitamise algfaasiga, siis on pedagoogide registri andmete kvaliteet kõige probleemsem. Võrreldavust õpilaste ja õppeasutuste andmetega raskendas asjaolu, et pedagoogide registri väljavõte on märksa hilisema seisuga (2005. aasta veebruar, viimased täpsustused märts). Lisaks koosneb pedagoogide registri väljavõte kahest osas: Tallinna koolide õpetajad ja ülejäänud. Paraku on tunnuste nimetused nende kahe osa vahel ühtlustamata ning tunnused ise kohati erineva kvaliteediga.

Konkreetsed näited puudulike või ebatäpsete andmete kohta:

- õppeasutusel puudub registrinumber (Põhja Eragümnaasium);
- osa koole on puudu (siinkohal on võrdlusbaasiks õpilaste registri väljavõte seisuga 21.02.2005, mille järgi on puudu 8 õppeasutust – Haabersti Vene Eragümnaasium, Pärnu Toimetulekukool, Salu Kool, Suigu Lasteaed-Algkool, Taali Põhikool, Tallinna Konstantin Pätsi Vabaõhukool, Tallinna Vaba Waldorfkool ja Vladimir Kornijenko Eragümnaasium);
- baasstaži asemel (aastates) märgitud aastaarv;
- andmete varieeruvus nende õpetajate osas, kes mitmes koolis õpetavad (nt on erinevas koolis märgitud erinev haridustase).

Pedagoogide registri andmetes leidub mitmeid sisulisi vastukäivusi. Ilmekas näide puudutab õpetajate lepingupõhist koormust ning tegelikke tunde.

- Tegelik tundide arv ületab 779 juhul lepingus märgitud koormust, mis vähemalt osadel juhtudel viitab asjaolule, et kaks tunnust on omavahel vahetusse läinud.
- Nädala kogutundide arv ületab 503 õpetaja puhul seadusega lubatud piiri, so 24 õppetundi nädalas (väljavõttes on kokku 16 421 õpetajat).
- Üksikute õppeainete lõikes ületab lepingus märgitud koormus 1551 juhul seadusega lubatud piiri, so maksimaalselt 24 õppetundi nädalas (kirjeid on kokku 45 379).
- Kui Tallinn välja arvata, siis on koormus märgitud täisarvuliselt. Tallinna kirjetest 428 juhul oli aga tegemist mittetäisarvulise väärtusega (kokku Tallinna kirjeid 10 026). See koos asjaoluga, et leidus kirjeid, kus koormuse suurust kirjeldati arvuga 0 ja 1 vahel, viitab nagu oleks kohati tegeliku koormuse asemel märgitud osakaal lepingulisest koormusest.

Teine näide puudutab märgitud õppeaineid. Esiteks, sisaldavad need parandusõpet, pikapäevarühma ning ringitunde, mida tuleks ehk rohkem eristada. Teiseks, saab õppeainet vabas vormis märkida ka lisatunnusena. See võimalus on mõeldud küll juhuks, kus tegemist pole standardse ainega, kuid leidub ka vastupidiseid juhtumeid. Kuna lisatunnus on süstematiseerimata, on analüüs õppeainete lõikes ebatäpne. Täiendavat segadust tekitab asjaolu, et väärtust „klassiõpetaja” on kasutatud nii õppeainete kui ametikohtade juures. Samas on veel lisaks tunnus „klassijuhatamine”, mille täitmise osas puudub samuti ühtne lähenemine (nt kas tuleb seda märkida üks kord ja kui, siis millise kirje juurde).

Kolmas näide puudutab õpetajate haridustaseme nimetuste ja koodide mittevastavust. Nimelt vastab kuuel juhul haridustaseme koodile kaks haridustaseme nimetust. Kuigi enamasti on erinevused nimetuses siiski sõnastuslikud, on need segadust tekitavad.

Kokkuvõttes on õpetajate andmete eripäraks asjaolu, et mitmed tunnused on üksteisega kattuvad. Nt võib üks õpetaja õpetada mitmel ametikohal, mitmes koolis, mitmes maakonnas ja/või omavalitsuses, mitut õppeainet, mitmes astmes. Samuti võivad õpetaja ametijärgud erinevatel töökohtadel erineda. Seega peab andmete kogumine olema märksa hoolikam, et võimaldada sellele järgnevat põhjalikku analüüsi õpetajaskonna vanuse, kvalifikatsiooni, ja tegelike koormuste osas (ka piirkondlikult) ning uurida seost õpetatava aine ja kvalifikatsiooni vahel.

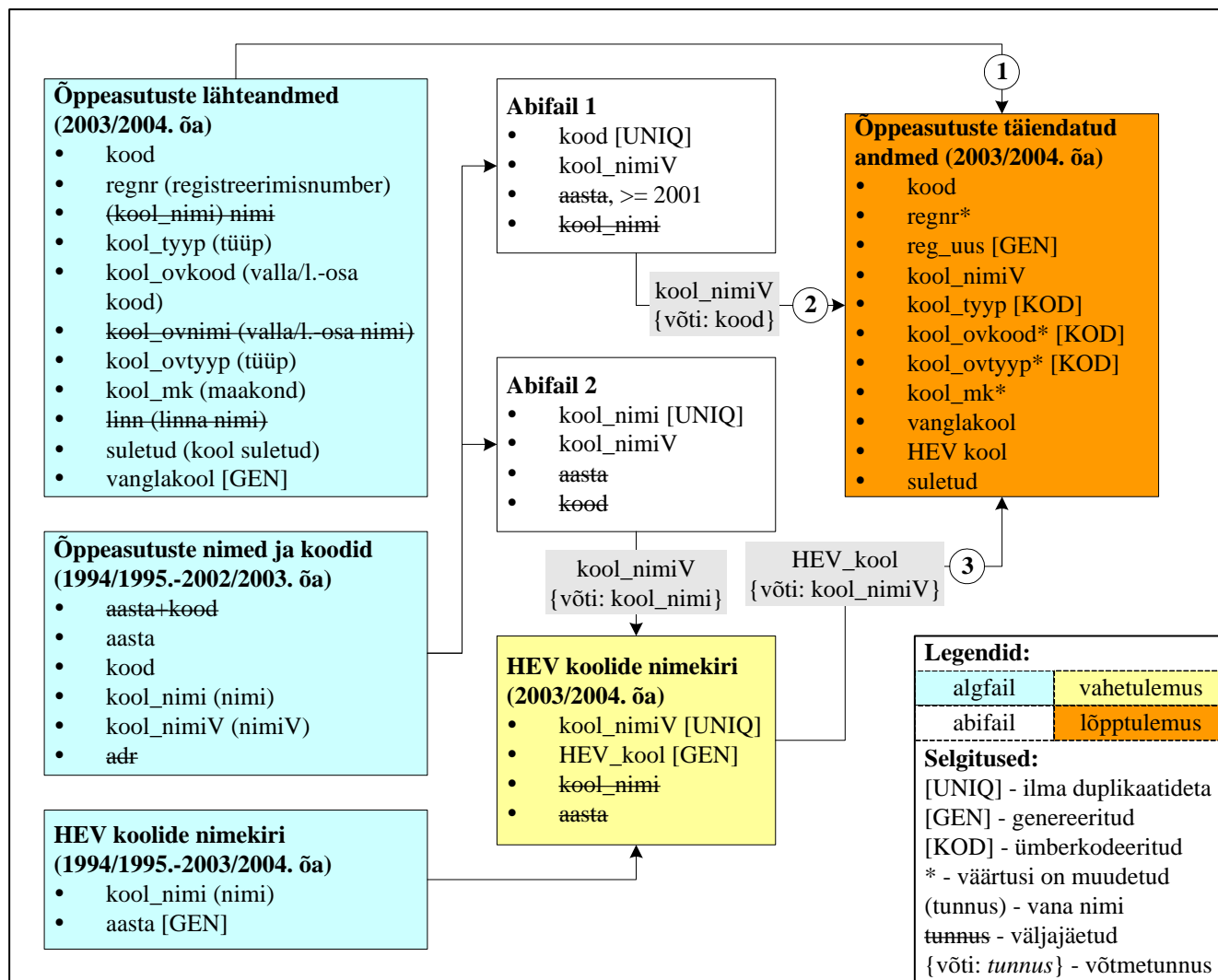

Joonis 1. Õppeasutuste (2003/2004. õa) nimede korrigeerimine ja HEV kooli tunnuse lisamine

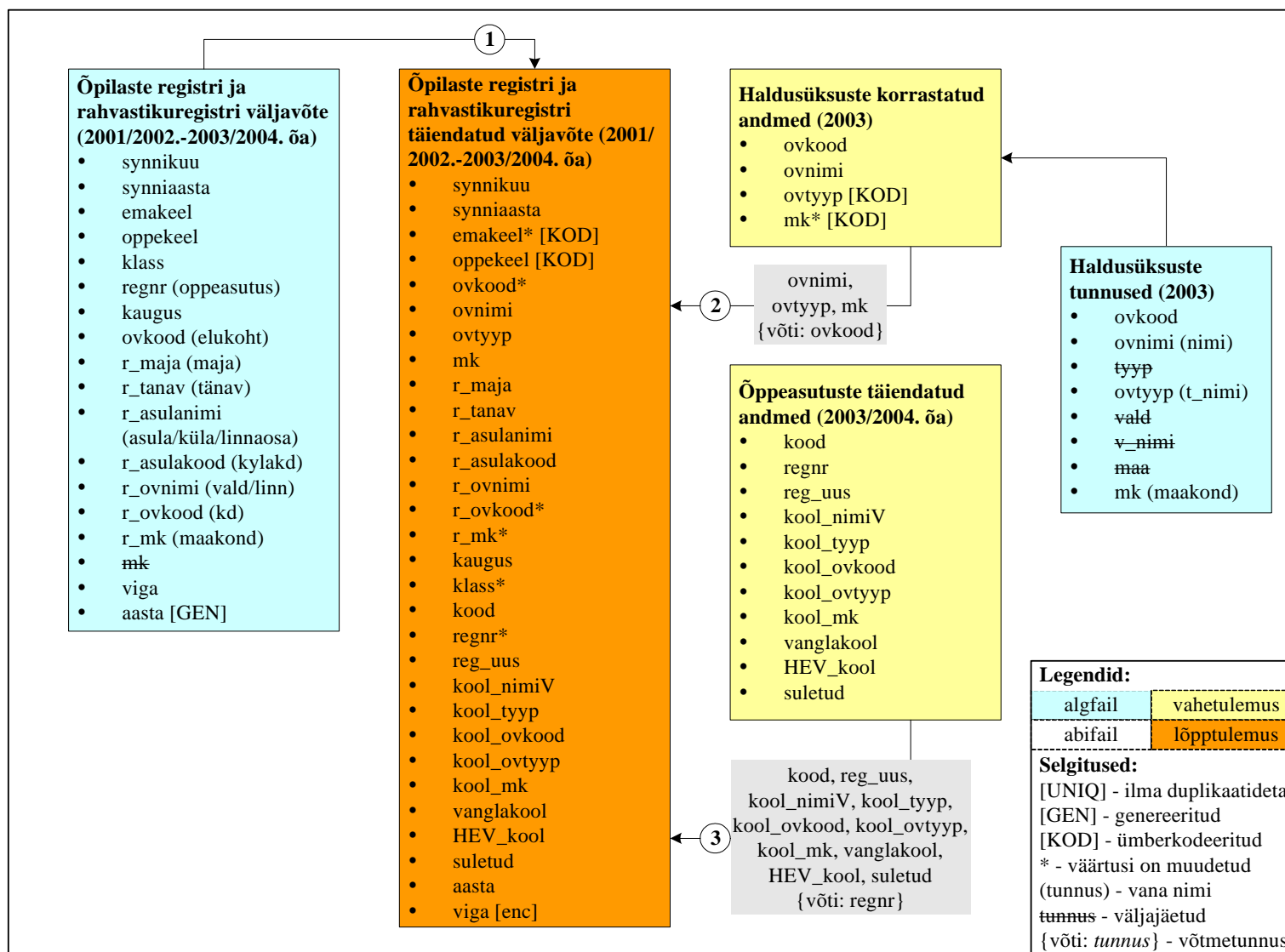

Joonis 2. Õpilaste registri ja rahvastikuregistri väljavõttele (2001/2002.-2003/2004. õa) elukohta ja õppeasutust puudutavate täiendavate tunnuste lisamine

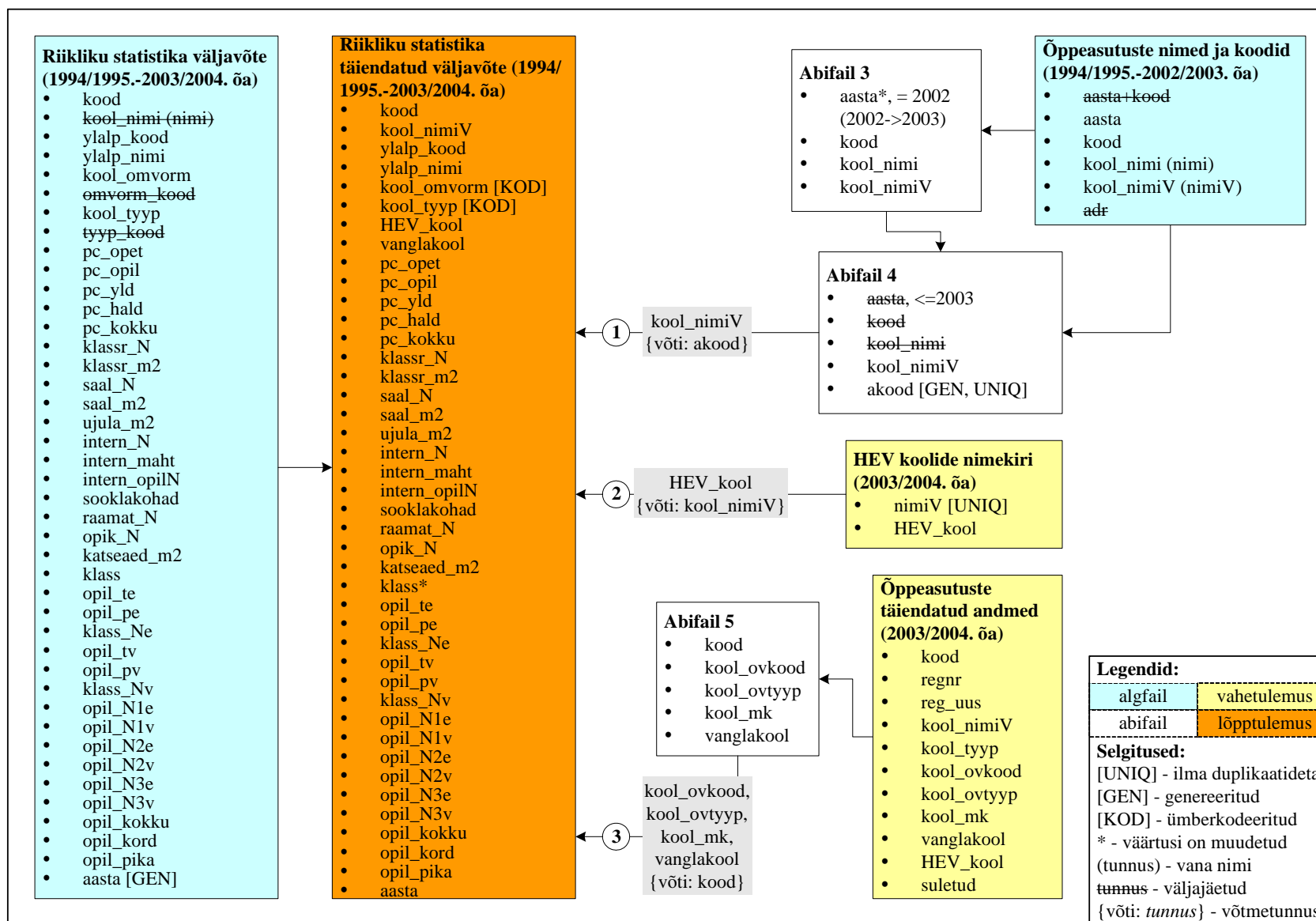

Joonis 3. Riikliku statistika väljavõttele (1994/1995.-2003/2004. õa) õppeasutust puudutavate täiendavate tunnuste lisamine

Peatükk 1 lisad

Lisa 1.2

Tabel 1. Vallas/linnas elavate 7. klassis õppijate eeldatav arv keskmiselt ühe kooli kohta

Omaavalitsus	Kool	7.klassi õpilaste arv 2003	Vallas elavad, vastavas vanuses lapsed								
			7. klassis õppimise aasta								
			2003	2004	2005	2006	2007	2008	2009	2010	
			sünniaasta								
			1990	1991	1992	1993	1994	1995	1996	1997	
	alla 10 õpilase										
	10 kuni 14 õpilast										
Aegviidu asula	Aegviidu Põhikool	18	11	15	2	15	12	9	8	5	
Ahja vald	Friedebert Tuglase nim. Ahja Keskool	21	21	18	12	16	10	10	16	19	
Alatskivi vald	Juhan Liivi nim. Alatskivi Keskool	38	15	25	20	20	23	17	12	13	
Albu vald	Albu Põhikool	22	22	34	27	26	18	17	17	9	
Ambla vald	Ambla Põhikool	34	16	24	14	14	16	11	10	9	
	Aravete Keskool	9									
Avanduse vald	Simuna Põhikool	25									
Avinurme vald	Simuna Põhikool	20	21	17	11	13	13	9	8	13	
Avinurme vald	Avinurme Keskool	28	22	28	32	31	31	21	11	18	
Emmaste vald	Emmaste Põhikool	27	27	25	25	22	21	20	20	12	
Haanja vald	Haanja-Ruusmäe Põhikool	17	15	22	17	17	16	7	13	9	
Haaslava vald	Sillaotsa Põhikool	16	27	22	28	26	28	19	13	23	
Haljala vald	Haljala Põhikool	62	24	27	27	20	28	18	11	13	
	Aaspere Põhikool	11									
	Haljala Gümnaasium	51									
Helme vald	Ala Põhikool	10	41	35	43	31	42	25	33	26	
Hummuli vald	Hummuli Põhikool	16	17	25	17	17	15	14	10	13	
Häädemeeste vald	Häädemeeste Põhikool	50	31	26	26	26	23	25	18	13	
	Häädemeeste Keskool	32									
	Metsapoole Põhikool	18									
Iisaku vald	Iisaku Gümnaasium	32	23	31	19	17	15	15	17	12	
Illuka vald	Illuka Põhikool	9	8	14	8	5	11	4	2	13	
Imavere vald	Imavere Põhikool	11	25	24	23	17	19	15	15	12	
Jõelähtme vald	Jõelähtme Põhikool	60	43	43	43	31	27	26	32	28	
	Kostivere Põhikool	12									
	Loo Keskool	48									
Järvakandi asula	Järvakandi Gümnaasium	25	28	26	19	19	16	19	12	15	
Kabala vald	Järvamaa Kabala Põhikool	11	23	14	17	18	18	15	9	16	
Kaisma vald	Kergu Põhikool	10	9	10	14	7	6	7	5	4	
Kaiu vald	Kaiu Põhikool	28	28	37	35	24	22	26	13	20	
Kallaste linn	Kallaste Keskool	21	17	12	18	17	13	18	15	13	
Kambja vald	Kambja Põhikool	38	22	20	21	15	12	11	13	18	
	Kambja Põhikool	26									
	Kuuste Põhikool	12									
Kanepi vald	Kanepi Põhikool	37	17	22	25	11	18	12	14	13	
	Kanepi Gümnaasium	30									
	Põlgaste Põhikool	7									
Kareda vald	Peetri Põhikool	9	9	18	17	9	5	10	8	12	
Karula vald	Lüllemäe Põhikool	14	15	23	14	8	8	15	6	8	
Kehtna vald	Kehtna Põhikool	98	24	22	20	19	15	15	15	12	
	Eidapere Kool	13									
	Kehtna Põhikool	42									
	Lelle Põhikool	11									
	Valtu Põhikool	32									
Kernu vald	Kernu Põhikool	29	15	11	12	15	8	12	8	8	
	Kernu Põhikool	16									
	Ruila Põhikool	13									
Kihelkonna vald	Kihelkonna Põhikool	11	19	19	14	8	5	13	5	10	
Kihnu vald	Kihnu Põhikool	2	2	9	4	7	10	4	7	3	
Kohtla-Nõmme asula	Kohtla Põhikool	15	17	8	15	8	9	12	8	8	
Koigi vald	Koigi Põhikool	21	15	15	18	15	10	13	12	9	

Üldhariduskoolide võrgu korraldamine

Omaavalitsus	Kool	7.klassi õpilaste arv 2003	Vallas elavad, vastavas vanuses lapsed								
			7. klassis õppimise aasta								
			2003	2004	2005	2006	2007	2008	2009	2010	
			sünniaasta								
			1990	1991	1992	1993	1994	1995	1996	1997	
Kolga-Jaani vald		33	10	15	15	15	10	8	14	10	
	Kolga-Jaani Põhikool	13									
	Leie Põhikool	20									
Koonga vald		25	17	12	6	6	6	5	6	12	
	Koonga Põhikool	15									
	Lõpe Põhikool	10									
Kullamaa vald	Kullamaa Keskkool	31	24	23	24	19	15	10	12	13	
Kõlleste vald	Krootuse Põhikool	13	19	13	13	14	6	14	10	9	
Kõo vald	Kirivere Põhikool	21	23	18	19	13	9	22	7	14	
Kõpu vald	Kõpu Põhikool	17	13	20	8	12	7	11	5	11	
Kõrgessaare vald	Lauka Põhikool	12	17	25	21	12	18	18	15	16	
Kõue vald		33	22	15	20	15	14	7	9	7	
	Ardu Põhikool	15									
	Harmi Põhikool	18									
Kärla vald	Kärla Põhikool	26	27	19	20	23	18	17	11	13	
Käru vald	Käru Põhikool	14	11	9	9	14	5	7	9	4	
Laekvere vald		29	17	19	11	16	15	13	10	13	
	Laekvere Põhikool	17									
	Muuga Põhikool	12									
Laeva vald	Laeva Põhikool	10	20	12	8	6	13	13	7	5	
Laimjala vald	Kahtla Põhikool	11	23	13	12	12	5	10	9	4	
Lasva vald		33	16	13	13	14	11	14	9	9	
	Kääpa Põhikool	21									
	Pikakannu Põhikool	12									
Lehtse vald		21	10	16	11	7	8	10	8	9	
	Jäneda Põhikool	7									
	Lehtse Põhikool	14									
Lihula vald		54	19	26	24	20	21	18	18	12	
	Kasari Põhikool	11									
	Lihula Gümnaasium	43									
Lohusuu vald	Lohusuu Põhikool	8	11	7	6	13	7	5	8	6	
Lüganuse vald	Lüganuse Keskkool	26	20	15	11	11	10	11	14	10	
Lümanda vald	Lümanda Põhikool	15	17	17	16	9	8	10	10	6	
Maidla vald	Maidla Põhikool	17	15	12	15	9	7	9	11	13	
Martna vald	Martna Põhikool	14	19	13	11	13	11	13	11	7	
Meeksi vald	Mehikoorma Põhikool	8	6	12	11	11	9	4	8	6	
Meremäe vald		14	7	8	10	5	4	7	8	7	
	Meremäe Põhikool	10									
	Obinita Põhikool	4									
Mikitamäe vald	Mikitamäe Põhikool	11	14	17	11	14	12	12	8	6	
Misso vald	Misso Keskkool	8	16	9	10	8	12	7	6	3	
Mooste vald		25	11	11	12	10	13	11	10	7	
	Kauksi Põhikool	11									
	Mooste Põhikool	14									
Muhu vald	Muhu Põhikool	34	36	29	26	29	27	15	21	6	
Mustjala vald	Mustjala Põhikool	14	9	11	14	6	8	6	4	8	
Mustvee linn		71	17	14	9	8	14	8	8	5	
	Mustvee Gümnaasium	33									
	Mustvee Vene Gümnaasium	38									
Mõisaküla linn	Mõisaküla Keskkool	19	16	8	15	16	11	10	8	9	
Mõniste vald	Mõniste Põhikool	15	16	17	18	17	16	11	9	9	

Üldhariduskoolide võrgu korraldamine

Omaavalitsus	Kool	7.klassi õpilaste arv 2003	Vallas elavad, vastavas vanuses lapsed							
			7. klassis õppimise aasta							
			2003	2004	2005	2006	2007	2008	2009	2010
			sünniaasta							
			1990	1991	1992	1993	1994	1995	1996	1997
Mäetaguse vald	Mäetaguse Põhikool	14	14	13	17	14	18	13	17	12
	Haimre Põhikool	11								
	Märjamaa Gümnaasium	97								
	Valgu Põhikool	19								
Narva-Jõesuu linn		36	16	14	13	12	10	10	11	8
	Narva-Jõesuu Erapõhikool "Tuvike"	9								
	Narva-Jõesuu Keskkool	27								
Noarootsi vald	Noarootsi Kool	20	15	10	11	9	10	3	6	3
Nõva vald	Nõva Põhikool	13	11	8	5	6	7	5	8	3
Oisu vald	Retla Kool	27	26	14	23	12	15	5	8	17
Olustvere vald		28	13	12	8	14	13	12	11	11
	Olustvere Põhikool	15								
	Tääksi Põhikool	13								
Orava vald	Orava Põhikool	13	11	9	13	10	10	15	11	8
Orissaare vald	Orissaare Gümnaasium	45	37	22	31	33	30	34	22	20
Oru vald	Oru Kool	17	20	17	16	20	15	9	12	17
Padise vald		46	21	15	10	14	12	7	8	10
	Padise Põhikool	27								
	Risti Põhikool	19								
Paide vald	Sargvere Põhikool	13	27	25	25	23	22	18	19	20
Paistu vald		43	18	12	12	11	8	11	11	14
	Holstre Põhikool	20								
	Paistu Põhikool	23								
Pala vald	Anna Haava nimeline Pala Põhikool	16	23	17	28	20	17	14	12	11
Palamuse vald		49	20	15	20	20	16	20	15	16
	Kaarepere Põhikool	6								
	Oskar Lutsu Palamuse Gümnaasium	43								
Palupera vald	Palupera Põhikool	13	10	10	6	8	7	11	8	8
Peipsiääre vald	Kolkja Põhikool	11	10	13	6	13	8	6	7	6
Pihtla vald	Kaali Põhikool	15	25	24	15	28	16	4	13	12
Puka vald	Puka Keskkool	31	39	43	32	28	27	14	27	15
Puurmani vald		42	19	21	15	15	13	9	14	12
	Puurmani Keskkool	32								
	Saduküla Põhikool	10								
Põdrala vald	Riidaja Põhikool	9	15	13	14	10	15	8	5	3
Põlva vald		10	34	29	27	22	18	26	26	21
	Peri Põhikool	6								
	Johannese Kool Rosmal	4								
Põide vald	Tornimäe Põhikool	14	15	17	15	11	17	5	11	5
Pühalepa vald		27	19	18	15	15	16	10	13	7
	Palade Põhikool	13								
	Suuremõisa Põhikool	14								
Raasiku vald		77	24	16	18	13	12	11	10	13
	Aruküla Vaba Valdorfkool	7								
	Aruküla Põhikool	35								
	Pikavere Põhikool	14								
	Raasiku Põhikool	21								
Rae vald		97	31	25	31	23	23	23	21	21
	Jüri Gümnaasium	52								
	Lagedi Põhikool	12								
	Lehmja Põhikool	20								
	Vaida Põhikool	13								

Üldhariduskoolide võrgu korraldamine

Omaavalitsus	Kool	7.klassi õpilaste arv 2003	Vallas elavad, vastavas vanuses lapsed																		
			7. klassis õppimise aasta																		
			2003	2004	2005	2006	2007	2008	2009	2010	sünniaasta										
			1990	1991	1992	1993	1994	1995	1996	1997											
	alla 10 õpilase																				
	10 kuni 14 õpilast																				
Raikküla vald		31	12	7	10	10	5	8	7	4											
	Järvakandi Põhikool	8																			
	Raikküla Põhikool	9																			
	Raplamaa Kabala Põhikool	14																			
Rakke vald		31	21	13	18	18	16	13	9	8											
	Rakke Gümnaasium	27																			
	Salla Põhikool	4																			
Rapla		179	40	42	41	30	29	23	29	25											
	Hagudi Põhikool	8																			
	Kodila Põhikool	21																			
	Rapla Vesiroosi Gümnaasium	68																			
	Rapla Ühisgümnaasium	82																			
Risti vald	Risti Põhikool	17	14	17	14	11	13	7	4	9											
Roosna-Alliku vald	Roosna-Alliku Põhikool	18	25	19	24	17	14	15	11	6											
Ruhnu vald	Ruhnu Põhikool	2	1	2	1	1	2	2	2	1											
Rägavere vald	Põlula Põhikool	16	17	16	17	14	7	11	12	12											
Räpina		88	49	43	50	36	40	34	35	17											
	Ruusa Põhikool	4																			
	Räpina Ühisgümnaasium	84																			
Saare vald	Voore Põhikool	15	23	22	26	17	19	22	9	13											
Salme vald	Salme Põhikool	23	23	21	17	15	12	14	10	20											
Sauga vald		42	19	20	13	19	12	10	13	13											
	Sauga Põhikool	19																			
	Taali Põhikool	23																			
Sonda vald	Sonda Põhikool	10	17	7	10	8	12	10	14	11											
Surju vald	Surju Põhikool	25	23	19	18	7	13	10	10	17											
Suure-Jaani linn	Suure-Jaani Gümnaasium	58	25	22	11	19	16	11	17	11											
Sõmerpalu vald		43	23	19	14	14	14	11	14	11											
	Osula Põhikool	24																			
	Sõmerpalu Põhikool	19																			
Tabivere vald		47	25	16	19	12	10	16	17	13											
	J.V.Veski nimeline Maarja Põhikool	14																			
	Tabivere Gümnaasium	33																			
Taheva vald	Hargla Põhikool	23	31	16	17	15	17	11	11	9											
Tali vald	Tali Põhikool	18	20	7	10	10	10	6	12	11											
Tamsalu vald	Vajangu Põhikool	12	39	30	24	33	30	33	23	34											
Toila vald	Toila Gümnaasium	32	35	35	30	32	15	29	22	14											
Tootsi asula	Tootsi Põhikool	10	22	12	16	16	5	8	9	8											
Torgu vald	Torgu Põhikool	6	5	6	3	7	7	7	3	5											
Tori vald		42	29	17	14	25	18	11	11	9											
	Tori Põhikool	28																			
	Viira Kool	14																			
Torma vald		41	19	19	19	16	15	12	14	11											
	C. R. Jakobsoni nim Torma Põhikool	31																			
	Sadala Põhikool	10																			
Tudulinna vald	Tudulinna Põhikool	7	12	12	9	8	6	7	15	8											
Türi vald	Laupa Põhikool	13	47	46	38	42	34	26	34	23											
Vaivara vald	Sinimäe Põhikool	12	13	16	14	13	16	13	12	14											
Valgjärve vald		24	18	16	18	11	8	12	9	7											
	Saverna Põhikool	13																			
	Valgjärve Põhikool	11																			

Üldhariduskoolide võrgu korraldamine

Omaavalitsus	Kool	7.klassi õpilaste arv 2003	Vallas elavad, vastavas vanuses lapsed																	
			7. klassis õppimise aasta																	
			2003	2004	2005	2006	2007	2008	2009	2010	sünniaasta									
			1990	1991	1992	1993	1994	1995	1996	1997										
	alla 10 õpilase																			
	10 kuni 14 õpilast																			
Valjala vald	Valjala Põhikool	25	25	9	17	21	15	16	11	15										
Vara vald	Vara Põhikool	16	40	20	26	24	19	22	27	17										
Varbla vald	Varbla Põhikool	17	13	17	15	14	13	12	14	9										
Varstu vald		35	14	11	14	10	5	8	8	7										
	Krabi Põhikool	15																		
	Varstu Keskkool	20																		
Vasalemma vald		45	17	20	19	17	13	17	15	17										
	Vasalemma Põhikool	28																		
	Ämari Põhikool	17																		
Vastse-Kuuste vald	Vastse-Kuuste Kool	15	17	26	23	19	7	20	13	12										
Vastseliina vald	Vastseliina Gümnaasium	43	40	37	37	26	28	23	19	18										
Vastsemõisa vald	Kildu Põhikool	14	20	26	15	20	21	15	15	7										
Veriora vald	Viluste Põhikool	23	32	14	33	19	18	21	5	13										
Vigala vald		31	14	19	17	12	10	10	10	9										
	Kivi-Vigala Põhikool	15																		
	Vana-Vigala Põhikool	16																		
Viimsi vald		146	38	47	35	31	26	29	32	31										
	Prangli Põhikool	4																		
	Püüksi Põhikool	26																		
	Viimsi Keskkool	116																		
Vinni vald		84	35	31	30	19	22	18	17	21										
	Ferdinand von Wrangell'i nimeline Roela Põhikool	22																		
	Tudu Põhikool	7																		
	Vinni-Pajusti Gümnaasium	55																		
Viru-Nigula vald	Vasta Põhikool	20	28	19	13	22	16	12	8	10										
Vormsi vald	Vormsi Põhikool	3	3	5	3	2	3	2	5	1										
Võhma linn	Võhma Gümnaasium	40	26	35	11	21	19	19	12	12										
Võnnu vald	Võnnu Keskkool	19	15	14	23	12	17	18	17	12										
Vändra vald		31	21	25	20	21	17	17	15	13										
	Juurikaru Põhikool	13																		
	Pärnjõe Põhikool	18																		
Värskas vald		24	28	28	30	18	12	23	17	16										
	Saatse Põhikool	3																		
	Värskas Gümnaasium	21																		
Väätsa vald	Väätsa Põhikool	24	13	12	11	9	13	9	11	8										

Peatükk 2 lisad

Lisa 2.2

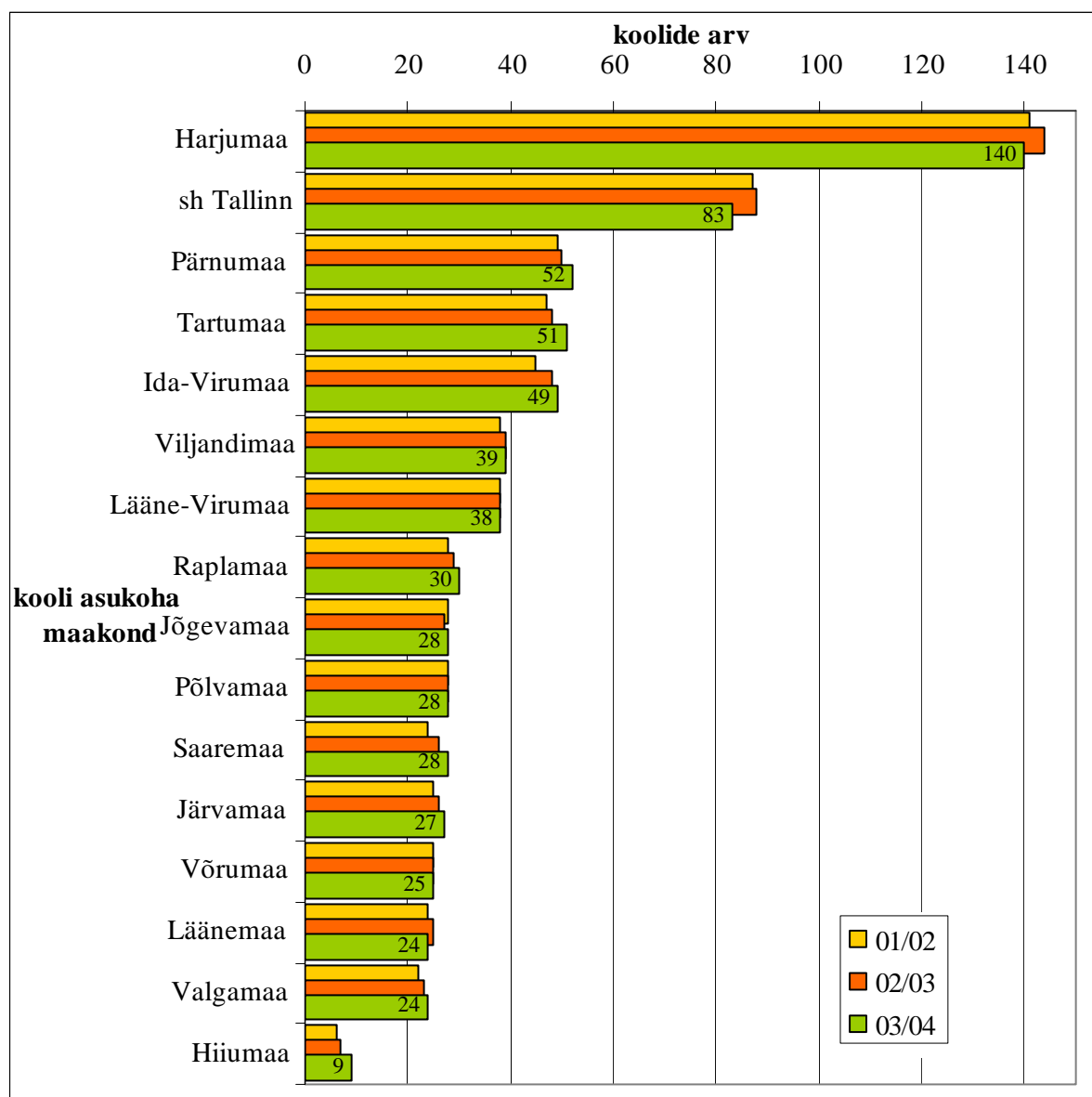

Joonis 1. Koolide arv kooli asukoha maakonnas

Märkus: joonis ei sisalda vanglakoole, õhtukoole ega HEV koole

Allikas: puhastatud väljavõte õpilaste registrist

Tabel 1. Linnade ja valdade osakaal koolide arvu järgi koolitüübiti, %

	kooli tüüp	linn	vald	Kokku
01/02	Gümnaasium	70	30	100
	Põhikool	17,5	82,5	100
	Algkool	16	84	100
	Üldhariduskooli klassid...	100	0	100
02/03	Gümnaasium	70	30	100
	Põhikool	17	83	100
	Algkool	15	85	100
	Üldhariduskooli klassid...	75	25	100
03/04	Gümnaasium	71	29	100
	Põhikool	16	84	100
	Algkool	15	85	100
	Üldhariduskooli klassid...	67	33	100

Märkus: tabel: tabel ei sisalda vanglakooale, õhtukoole ega HEV koole
 Allikas: puhastatud väljavõte riiklikust statistikast

Tabel 2. Koolide arv kooli asukoha maakonnas omandivormiti

Kooli asukoha maakond	munitsipaalomand			riigiomand			eraomand			muu		
	01/02	02/03	03/04	01/02	02/03	03/04	01/02	02/03	03/04	01/02	02/03	03/04
Harju	130	126	126	2	2	2	16	17	13			
sh Tallinn	75	73	73	2	2	2	13	14	11			
Pärnu	51	50	49				2	2	2			
Ida-Viru	45	45	43	1	1	1	4	3	3			
Lääne-Viru	38	37	37				1	1	2			
Tartu	47	44	43	1	1	1	2	3	3	1	1	1
Viljandi	38	38	38				1	1	1			
Saare	29	26	26									
Rapla	30	29	28									
Järva	28	26	25									
Põlva	27	27	27				1	1	1			
Võru	25	25	25									
Jõgeva	28	28	28									
Lääne	24	24	24	1	1	1						
Valga	24	23	22					1	1			
Hiiu	9	7	6									
Kokku	573	555	547	5	5	5	27	29	26	1	1	1

Märkus: tabel: tabel ei sisalda vanglakooale, õhtukoole ega HEV koole
 Allikas: puhastatud väljavõte riiklikust statistikast

Tabel 3. Keskmine klassikomplektide arv, sh liitklassidega koolid (variant a)

Õppeaasta	Klass												
	0	1	2	3	4	5	6	7	8	9	10	11	12
Algkool													
94/95	1	1,2	1,2	1,1	1,1	1,1	1,1	1					
95/96	1	1,3	1,2	1,1	1,1	1,1	1,1						
96/97		1,3	1,2	1,2	1,1	1,1	1,1						
97/98		1,3	1,2	1,2	1,1	1,2	1,1	1					
98/99		1,3	1,3	1,2	1,2	1,2	1,2	1					
99/00		1,3	1,2	1,2	1,2	1,3	1,1						
00/01		1,3	1,2	1,2	1,1	1,2	1,1						
01/02		1,2	1,2	1,2	1,2	1,3	1,1						
02/03		1,2	1,1	1,2	1,1	1,3	1,3	1					
03/04		1,1	1,1	1,1	1,1	1,2	1,1						
10 aasta keskmine	1	1,3	1,2	1,2	1,1	1,2	1,1	1					
Põhikool													
94/95	1	1,3	1,2	1,2	1,2	1,2	1,2	1,2	1,2	1,2			
96/97	1	1,3	1,2	1,2	1,2	1,2	1,2	1,2	1,1	1,1	2		
95/96	1	2,5	2,4	2,3	2,3	2,3	2,4	2,2	2,4	2,4	1,8	1,8	1,8
97/98		1,2	1,2	1,2	1,2	1,2	1,2	1,1	1,2	1,1			
98/99	1	1,2	1,2	1,2	1,2	1,2	1,2	1,1	1,1	1,1			
99/00		1,1	1,1	1,2	1,2	1,2	1,2	1,2	1,1	1,1			
00/01		1,1	1,1	1,2	1,2	1,2	1,2	1,2	1,2	1,2			
01/02		1,1	1,1	1,1	1,2	1,2	1,2	1,2	1,2	1,2			
02/03		1,1	1,1	1,2	1,2	1,2	1,2	1,2	1,2	1,2			
03/04		1,1	1,1	1,1	1,2	1,1	1,2	1,2	1,2	1,2			
10 aasta keskmine	1	1,2	1,2	1,2	1,2	1,2	1,2	1,2	1,2	1,2	2		
Gümnaasium													
94/95		2,4	2,3	2,3	2,3	2,4	2,1	2,4	2,5	2,3	1,9	1,8	1,7
96/97	4	2,3	2,4	2,4	2,3	2,2	2,3	2,4	2,2	2,3	1,9	1,8	1,8
97/98	2	2,2	2,3	2,4	2,3	2,3	2,2	2,3	2,4	2,1	1,8	1,8	1,8
98/99	1	2,1	2,2	2,3	2,4	2,4	2,4	2,3	2,3	2,3	1,7	1,8	1,8
99/00		2	2,1	2,2	2,3	2,4	2,4	2,4	2,3	2,3	1,9	1,7	1,8
00/01		1,8	2	2,1	2,2	2,4	2,5	2,4	2,4	2,3	1,9	1,8	1,7
01/02		1,8	1,8	2	2,1	2,3	2,4	2,6	2,5	2,4	1,9	1,9	1,8
02/03		1,8	1,8	1,8	2,1	2,2	2,4	2,5	2,6	2,6	1,9	1,9	1,9
03/04		1,8	1,8	1,8	1,8	2,1	2,3	2,5	2,6	2,6	1,9	1,9	1,9
10 aasta keskmine	2	2,1	2,1	2,2	2,2	2,3	2,3	2,4	2,4	2,4	1,9	1,8	1,8
Üldhariduse klassid teisetüübilise kooli juures													
94/95													1
95/96											1	1	1
96/97											1	1	2
97/98											1	1	1
98/99		1	1,5		1,5	2		1		1	1	2	1
99/00		1	1	1		1,3	1,5	2	1,5	1,5			
00/01		1	1	1	1	2	1,5	2	2	2			
01/02		1	1	1	1	1,5	2	1,5	2	2			
02/03		1	1	1	2	1,3	1,5	1,5	1,5	2	1	1	1
03/04		1	1	1	1	1,5	1,5	1,5	1,5	2	1	1	1
10 aasta keskmine		1	1,1	1	1,3	1,5	1,6	1,6	1,6	1,7	1	1,2	1,1

Märkus: tabel: ei sisalda vanglakooale, õhtukooale ega HEV kooale

Allikas: puhastatud väljavõte riiklikust statistikast

Tabel 4. Keskmise klassikomplektide arv, va liitklassidega koolid (variant b)

Õppeaasta	Klass												
	0	1	2	3	4	5	6	7	8	9	10	11	12
Algkool													
94/95		1,3	1,3	1,3	1,3	1,2	1,2						
95/96		1,4	1,3	1,3	1,3	1,3	1,3						
96/97		1,4	1,4	1,3	1,3	1,3	1,3						
97/98		1,4	1,4	1,4	1,3	1,3	1,3	1,0					
98/99		1,4	1,4	1,4	1,4	1,3	1,4	1,0					
00/01		1,3	1,4	1,4	1,4	1,4	1,4						
01/02		1,3	1,3	1,5	1,5	1,5	1,4						
02/03		1,3	1,2	1,3	1,3	1,3	1,4	1,0					
03/04		1,2	1,2	1,2	1,3	1,4	1,3						
10 aasta keskmine		1,4	1,4	1,4	1,4	1,3	1,3	1,0					
Põhikool													
94/95	1,0	1,3	1,2	1,2	1,3	1,2	1,2	1,2	1,3	1,2			
95/96		1,3	1,3	1,3	1,2	1,2	1,2	1,2	1,3	1,2			
96/97	1,0	1,3	1,3	1,3	1,3	1,2	1,2	1,2	1,2	1,2	2,0		
97/98		1,2	1,3	1,3	1,3	1,2	1,2	1,2	1,2	1,2			
98/99	1,0	1,2	1,2	1,3	1,2	1,2	1,2	1,2	1,2	1,2			
99/00		1,1	1,2	1,3	1,3	1,2	1,2	1,2	1,2	1,2			
00/01		1,1	1,1	1,2	1,3	1,3	1,3	1,2	1,3	1,2			
01/02		1,1	1,2	1,2	1,2	1,3	1,3	1,3	1,3	1,3			
02/03		1,1	1,1	1,2	1,2	1,2	1,3	1,3	1,3	1,3			
03/04		1,1	1,2	1,1	1,2	1,2	1,3	1,3	1,3	1,4			
10 aasta keskmine	1,0	1,2	1,2	1,2	1,2	1,2	1,2	1,2	1,2	1,2	2,0		
Gümnaasium													
94/95		2,4	2,3	2,3	2,3	2,4	2,2	2,4	2,5	2,4	1,9	1,8	1,7
95/96	1,0	2,5	2,4	2,3	2,3	2,3	2,4	2,2	2,4	2,5	1,8	1,9	1,8
96/97		2,3	2,4	2,3	2,3	2,3	2,3	2,4	2,2	2,3	1,9	1,8	1,8
97/98		2,2	2,3	2,4	2,3	2,3	2,3	2,3	2,4	2,1	1,8	1,8	1,8
98/99	1,0	2,1	2,2	2,3	2,4	2,4	2,4	2,3	2,3	2,4	1,7	1,8	1,8
99/00		2	2,1	2,2	2,3	2,4	2,4	2,4	2,3	2,3	1,9	1,7	1,8
00/01		1,8	2	2,1	2,2	2,4	2,5	2,4	2,4	2,3	1,9	1,8	1,7
01/02		1,8	1,8	2	2,2	2,3	2,5	2,6	2,5	2,5	1,9	1,9	1,8
02/03		1,8	1,8	1,8	2,1	2,2	2,4	2,5	2,6	2,6	2	1,9	1,9
03/04		1,8	1,8	1,8	1,8	2,1	2,3	2,5	2,6	2,6	2	1,9	1,9
10 aasta keskmine	1,0	2,1	2,1	2,2	2,2	2,3	2,4	2,4	2,4	2,4	1,9	1,8	1,8
Üldhariduse klassid teisetüübilise kooli juures													
94/95													1,0
95/96											1,0	1,0	1,0
96/97											1,0	1,0	2,0
97/98											1,0	1,0	1,0
98/99		1,0	2,0		2,0	2,0		1,0			1,0	2,0	1,0
99/00		1,0	1,0	1,0		1,5	2,0	2,0	2,0	1,5			
00/01		1,0	1,0	1,0	1,0	2,0	1,5	2,0	2,0	2,0			
01/02		1,0	1,0	1,0	1,0	1,5	2,0	1,5	2,0	2,0			
02/03		1,0	1,0	1,0	2,0	1,5	1,5	1,5	2,0	2,0	1,0	1,0	1,0
03/04		1,0	1,0	1,0	1,0	1,5	1,5	1,5	1,5	2,0	1,0	1,0	1,0
10 aasta keskmine		1,0	1,2	1,0	1,4	1,6	1,6	1,6	1,8	1,8	1,0	1,2	1,1

Märkus: tabel: ei sisalda vanglakooale, õhtukooale ega HEV kooale

Allikas: puhastatud väljavõte riiklikust statistikast

Tabel 5. Keskmine õpilaste arv klassikomplektis, sh liitklassidega koolid (variant a)

Õppeaasta	Klass												
	0	1	2	3	4	5	6	7	8	9	10	11	12
Algkool													
94/95	3	16	14	10	9	10	10	4					
95/96	4	17	13	11	9	11	9						
96/97		16	13	11	10	11	9						
97/98		17	14	12	10	12	9	8					
98/99		17	14	12	10	11	10	10					
00/01		17	13	12	10	15	10						
01/02		16	13	12	11	13	11						
02/03		16	11	12	10	12	10	17					
03/04		15	10	11	9	12	10						
10 aasta keskmine	4	16	13	12	10	12	10	10					
Põhikool													
94/95	15	18	17	15	15	16	15	16	15	13			
95/96		18	17	16	15	16	15	15	15	14			
96/97	5	19	18	16	15	16	15	15	14	13	27		
97/98		18	17	17	16	16	16	16	15	13			
98/99	11	17	17	16	16	17	16	16	14	13			
99/00		16	16	16	16	18	17	16	15	13			
00/01		15	16	16	16	18	17	17	15	14			
01/02		14	14	15	16	18	18	18	16	14			
02/03		14	13	14	15	17	17	18	18	15			
03/04		13	13	13	14	16	17	18	17	15			
10 aasta keskmine	10	17	16	15	15	17	16	16	16	14	27		
Gümnaasium													
94/95		25	25	25	25	26	26	26	26	25	27	25	23
95/96	13	26	26	26	25	26	26	26	26	25	26	24	24
96/97	6	27	26	26	26	27	27	26	26	26	27	24	23
97/98	7	27	26	27	27	27	27	27	27	26	27	25	23
98/99	8	25	27	27	27	27	28	27	27	26	25	24	24
99/00		24	25	27	27	27	28	28	27	27	27	24	24
00/01		24	24	25	27	27	28	28	28	26	27	24	23
01/02		23	24	25	26	28	28	28	27	26	27	25	23
02/03		23	23	25	24	26	27	28	27	26	27	24	23
03/04		22	23	23	25	25	26	27	27	26	27	24	23
10 aasta keskmine	8	25	25	25	26	27	27	27	27	26	27	24	23
Üldhariduse klassid teisetüübilise kooli juures													
94/95													26
95/96											16	40	11
96/97											18	13	19
97/98											36	19	12
98/99		5	5		5	10		7		2	17	13	19
99/00		7	4	15		5	9	10	8	9			
00/01		12	9	5	14	9	9	11	10	8			
01/02		5	14	9	6	10	9	7	10	9			
02/03		13	15	9	12	11	12	14	5	8	12	20	13
03/04		18	12	15	12	10	12	11	13	6	15	16	20
10 aasta keskmine		9	9	10	9	9	10	10	9	7	19	20	16

Märkus: tabel: ei sisalda vanglakooale, õhtukooale ega HEV kooale

Allikas: puhastatud väljavõte riiklikust statistikast

Tabel 6. Keskmise õpilaste arv klassikomplektis, va liitklassidega koolid (variant b)

Õppeaasta	Klass												
	0	1	2	3	4	5	6	7	8	9	10	11	12
Algkool													
94/95		19	18	17	17	17	17						
95/96		18	17	17	15	15	16						
96/97		18	18	17	17	16	16						
97/98		19	18	19	17	16	16	8					
98/99		18	18	19	18	14	15	10					
00/01		18	19	19	18	19	19						
01/02		18	18	19	19	19	20						
02/03		17	17	18	19	18	16	17					
03/04		17	16	17	17	17	16						
10 aasta keskmine		18	18	18	18	17	17	12					
Põhikool													
94/95	15	19	18	18	17	17	17	18	17	15			
95/96		19	18	18	17	17	17	16	17	16			
96/97	5	20	19	18	18	17	17	17	16	16	27		
97/98		19	19	19	19	18	17	17	17	15			
98/99	11	18	18	19	19	19	18	17	16	16			
99/00		17	18	19	19	20	19	18	17	16			
00/01		16	18	18	19	20	20	19	17	16			
01/02		15	16	18	19	20	20	20	19	17			
02/03		14	15	16	18	20	20	20	20	18			
03/04		14	15	16	17	19	20	21	20	18			
10 aasta keskmine	10	17	18	18	18	18	18	18	17	16	27		
Gümnaasium													
94/95		25	25	25	25	26	26	26	26	26	27	25	23
95/96	13	26	26	26	25	26	26	26	26	26	26	24	24
96/97		27	26	26	26	27	27	27	26	26	27	24	23
97/98		27	26	27	27	27	27	27	27	26	27	25	23
98/99	8	25	27	27	27	28	28	27	27	26	26	24	24
99/00		24	25	27	27	28	28	28	27	27	27	24	24
00/01		24	25	25	27	28	28	28	28	26	27	25	23
01/02		23	25	25	26	28	28	28	28	27	27	25	24
02/03		23	23	25	25	26	28	28	27	26	27	24	24
03/04		22	23	23	25	25	26	28	27	27	27	25	23
10 aasta keskmine	11	25	25	26	26	27	27	27	27	26	27	25	23
Üldhariduse klassid teisetüübilise kooli juures													
94/95													26
95/96											16	40	11
96/97											18	13	19
97/98											36	19	12
98/99		5	7		7	10		7			17	13	19
99/00		9	4	15		6	11	10	8	9			
00/01		12	9	5	14	9	9	11	10	8			
01/02		5	14	9	6	10	9	7	10	9			
02/03		13	15	14	12	15	12	14	7	8	12	20	18
03/04		18	12	15	12	10	12	11	13	6	15	16	20
10 aasta keskmine		10	10	12	10	10	11	10	10	8	19	20	18

Märkus: tabel: ei sisalda vanglakooale, õhtukoole ega HEV koole

Allikas: puhastatud väljavõte riiklikust statistikast

Tabel 7. Keskmine õpilaste arv klassikomplekti kohta erineva omandivormiga koolides

Õppeaasta	klass												
	0	1	2	3	4	5	6	7	8	9	10	11	12
munitsipaalomand													
94/95	9	21	20	18	17	20	20	21	20	19	27	25	23
95/96	9	21	20	18	17	20	19	20	20	19	26	24	24
96/97	5	22	20	19	18	20	20	21	20	19	27	24	23
97/98	7	22	20	20	18	21	20	21	20	19	27	25	23
98/99	10	21	21	19	19	21	21	21	21	19	26	24	24
99/00		20	19	20	19	22	21	22	21	20	27	24	24
00/01		20	19	19	19	23	22	23	22	20	27	25	23
01/02		19	19	19	19	22	22	23	22	21	27	25	24
02/03		19	18	18	18	21	22	23	23	21	27	24	24
03/04		18	17	17	18	21	21	23	23	21	28	25	23
10 aasta keskmine	8	20	19	19	18	21	21	22	21	20	27	25	23
riigiomand													
94/95		20	20	20	23	20	17	20	18	19	27	24	22
95/96		23	20	18	19	20	17	16	19	22	29	24	24
96/97		19	22	19	17	19	19	15	20	20	29	26	23
97/98		20	21	23	19	18	18	17	18	20	25	26	27
98/99		16	22	19	22	19	20	18	17	25	25	22	24
99/00		24	15	22	17	15	14	14	13	14	28	26	21
00/01		24	24	29	22	13	14	13	14	12	24	24	24
01/02		25	22	22	15	16	12	13	13	13	28	24	29
02/03		24	24	22	25	11	15	12	12	12	24	27	23
03/04		20	25	25	21	18	17	13	12	11	29	23	26
10 aasta keskmine		22	22	22	20	16	15	15	15	17	27	25	24
eraomand													
94/95		18	16	17	19	22	22	21	20	18	24	30	30
95/96		17	17	16	16	19	21	18	16	19	23	27	27
96/97		16	16	16	16	17	18	16	17	15	18	19	21
97/98		14	15	15	15	15	15	15	16	18	23	18	19
98/99		13	14	14	14	13	13	16	15	15	18	19	17
99/00		12	10	13	13	13	12	13	13	15	17	19	22
00/01		13	11	12	13	17	14	16	15	14	18	21	19
01/02		11	13	12	12	13	15	15	14	15	22	18	18
02/03		13	12	13	14	12	13	15	16	14	19	19	17
03/04		14	14	11	14	14	14	14	15	15	19	18	17
10 aasta keskmine		14	14	14	14	15	15	15	15	15	20	20	19
muu													
96/97		16	17										
97/98		10		5	7								
98/99		10	13	5	4	6							
99/00		13	9	10	5	4	6						
00/01		9	7	11	8	5	4	5					
01/02		9	12	6	13	8	5	6	5	1			
02/03		6	9	13	7	12	3	8	6	4			
03/04		7	7	10	11	6	12	2	7	4			
8 aasta keskmine		10	11	9	8	7	6	5	6	3			

Märkus: tabel: ei sisalda vanglakooale, õhtukooale ega HEV kooale

Allikas: puhastatud väljavõte riiklikust statistikast

Tabel 8. Kahe vahetusega gümnaasiumide arv, kus ühe klassi kõik klassikomplektid on teises vahetuses

õppeaasta	klass											
	1	2	3	4	5	6	7	8	9	10	11	12
94/95	2	15	22	25	18	12	2					
95/96	2	18	25	22	19	11	3	1	1	1	1	1
96/97	3	18	19	24	16	5	2					
97/98	3	14	22	24	11	6	1					
98/99	3	13	17	24	16	7	1	1	1	1	1	1
99/00	3	14	14	13	14	9	1	1				
00/01	4	17	12	17	15	9	1					
01/02	5	16	15	15	13	9	2	1				
02/03	5	14	12	17	12	7	1	1				

Märkus: tabel: ei sisalda vanglakooale, õhtukooale ega HEV kooale

Allikas: puhastatud väljavõte riiklikust statistikast

Tabel 9. Lastele erinevates klassides pikapäevarihma võimaldavate koolide osakaal koolitüübiti, %

õppeaasta	0	1	2	3	4	5	6	7	8	9	10	11	12	kokku
Algkool														
94/95	100	62	63	61	51	65	67							66
95/96		65	67	67	67	74	65							73
96/97		64	65	63	62	63	59							71
97/98		67	69	66	65	70	62	100						73
98/99		71	73	69	67	65	74	100						78
99/00		76	75	74	69	73	73							79
00/01		78	79	77	74	74	74							83
01/02		81	80	86	83	77	88							86
02/03		76	74	75	78	73	71							81
03/04														89
Põhikool														
94/95		85	85	87	85	78	76	74	73	65				91
95/96		87	88	88	86	81	78	69	72	65				93
96/97		89	90	91	88	80	78	74	69	70				94
97/98		92	89	92	87	85	81	75	77	63				95
98/99		90	91	91	90	82	77	75	73	72				95
99/00		93	92	92	93	88	87	78	76	73				96
00/01		88	92	91	90	87	81	77	71	74				94
01/02		92	92	91	92	84	82	74	70	63				95
02/03		93	93	94	92	86	82	79	69	63				96
03/04														98
Gümnaasium														
94/95		83	89	88	86	58	46	39	28	20	4	4	2	94
95/96		90	93	90	89	60	55	37	31	22	7	6	5	95
96/97		93	95	93	91	61	44	35	27	19	3	2	2	96
97/98		93	96	95	91	66	53	39	37	24	7	3	4	97
98/99	100	91	96	97	92	68	53	41	30	25	8	4	5	97
99/00		95	97	94	91	69	58	44	41	29	6	6	5	97
00/01		91	95	93	88	75	66	55	44	34	5	4	3	97
01/02		95	94	94	90	70	61	43	45	29	4	2	2	99
02/03		96	96	94	91	70	62	55	39	34	4	4	4	98
03/04														98
Üldhariduse klassid teisetüübiliste koolide juures														
98/99		50	50		50	50		100						33

Märkus: tabel: ei sisalda vanglakooole, õhtukooole ega HEV kooole

Allikas: puhastatud väljavõte riiklikust statistikast

Tabel 10. Keskmise arvutite arv koolis erinevate kasutajate lõikes koolitüübi

		00/01	01/02	02/03	03/04
Algkool	õpetajate kasutuses	2	2	2	2
	õppurite kasutuses	3	3	4	4
	üldkasutatavad		1	1	1
	kooli haldamiseks	1	1	1	1
Põhikool	õpetajate kasutuses	2	3	3	3
	õppurite kasutuses	8	9	9	10
	üldkasutatavad	1	1	1	1
	kooli haldamiseks	1	1	2	2
Gümnaasium	õpetajate kasutuses	5	6	7	9
	õppurite kasutuses	15	17	19	22
	üldkasutatavad	2	2	2	3
	kooli haldamiseks	3	4	5	5
Üldharidus- klassid...	õpetajate kasutuses	2	1	2	1
	õppurite kasutuses			7	7
	üldkasutatavad			1	
	kooli haldamiseks		1	2	2
Kokku	õpetajate kasutuses	3	4	4	5
	õppurite kasutuses	9	10	12	14
	üldkasutatavad	1	1	2	2
	kooli haldamiseks	2	2	3	3

Märkus: tabel ei sisalda vanglakoole, õhtukoole ega HEV koole

Allikas: puhastatud väljavõte riiklikust statistikast

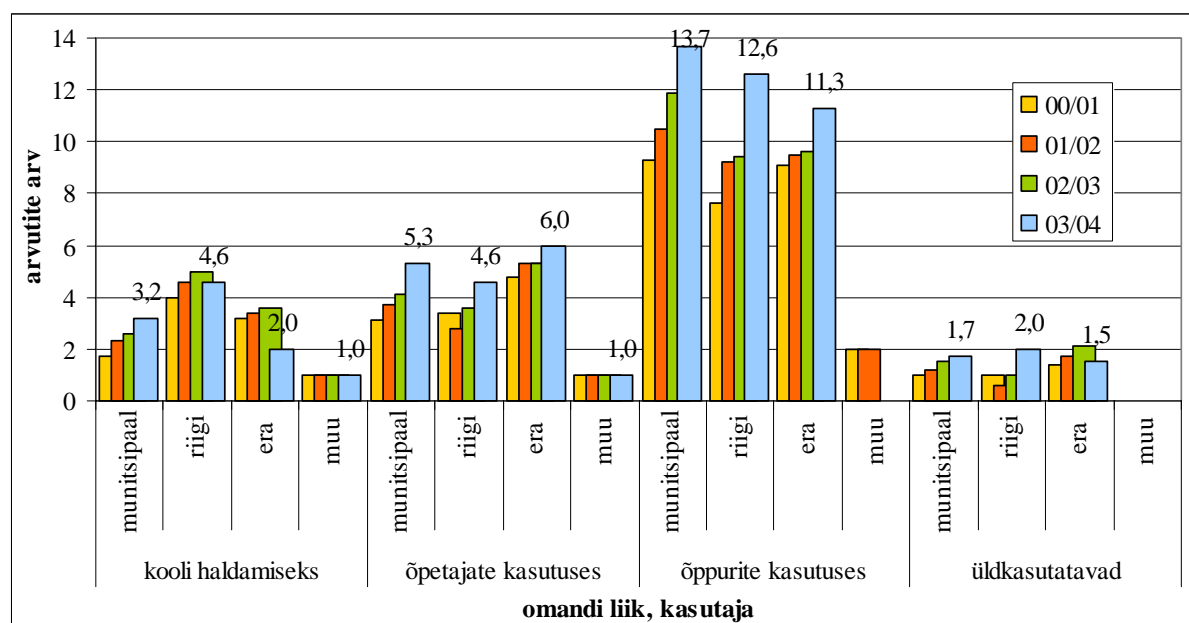
Joonis 2. Keskmise arvutite arv koolis erinevate kasutajate lõikes omandivormiti

Märkus: joonis ei sisalda vanglakoole, õhtukoole ega HEV koole

Allikas: puhastatud väljavõte riiklikust statistikast

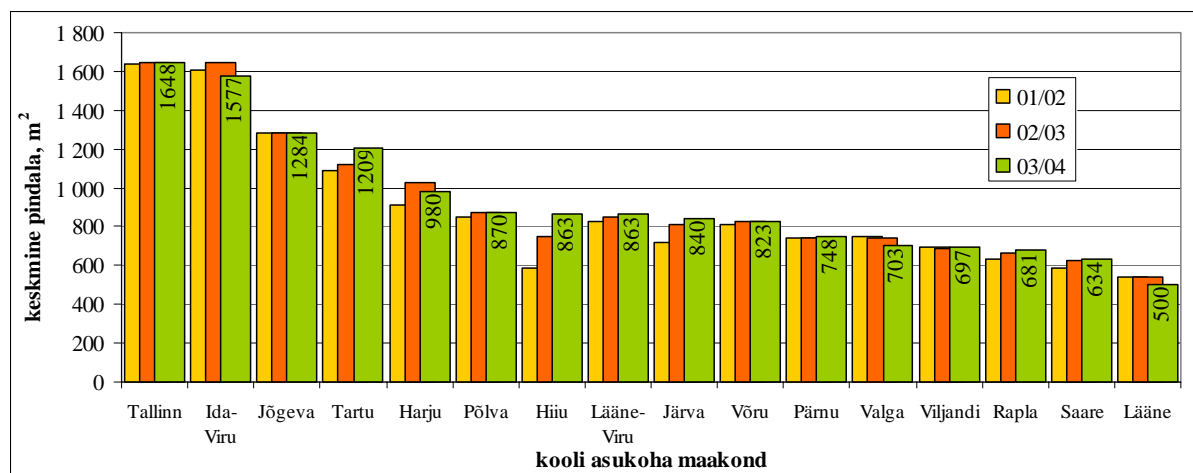

Joonis 3. Klassiruumide keskmine pindala kooli kohta maakonniti, m²

Märkus: joonis ei sisalda vanglakoole, õhtukoole ega HEV koole

Allikas: puhastatud väljavõte riiklikust statistikast

Tabel 11. Keskmine klassiruumide pindala õppuri kohta koolis omandivormiti, m²

	94/95	95/96	96/97	97/98	98/99	99/00	00/01	01/02	02/03	03/04
eraomand	4,5	3,6	5	4,6	6,1	6	5,2	5,5	9,1	5,3
munitsipaalomand	3,8	3,9	3,9	3,7	3,8	3,8	3,8	3,9	4,2	4,3
muu			5,1	3	3,7	3	5,2	3,9	3,7	3,8
riigiomand	11,2	3,5	3,5	3,4	3,5	4,2	4,4	4	4,1	4,2

Märkus: tabel: ei sisalda vanglakoole, õhtukoole ega HEV koole

Allikas: puhastatud väljavõte riiklikust statistikast

Tabel 12. Keskmine sööklakohtade arv õpilase kohta ja sööklaga koolide osakaal (%) koolitüübiti, omandivormiti

	94/95	95/96	96/97	97/98	98/99	99/00	00/01	01/02	02/03	03/04
Algkool	1,2	1,2	1,2	1,2	1,3	1,4	1,4	1,5	1,7	1,9
	64	70	71	73	73	77	79	84	86	87
Gümnaasium	0,3	0,3	0,3	0,3	0,3	0,3	0,3	0,3	0,4	0,4
	98	99	99	98	99	99	99	97	97	97
Põhikool	0,7	0,7	0,7	0,7	0,7	0,7	0,7	0,6	0,7	0,7
	85	87	88	92	93	92	93	94	95	95
Üldhariduskoolide klassid...	7,7	12,1	1,5	0,6	0,7	1,5		0,6	0,7	0,9
	100	100	100	100	33	33	0	50	75	100
eraomand	0,9	1,4	0,8	0,7	0,7	0,7	0,7	0,7	1,4	0,8
	60	71	70	78	81	85	85	85	86	85
munitsipaalomand	0,6	0,7	0,7	0,6	0,7	0,7	0,7	0,7	0,7	0,8
	84	87	87	90	90	91	92	94	94	95
muu			0,1			0,6	0,5	0,4	0,4	0,5
			100			100	100	100	100	100
riigiomand	2,1	0,7	0,7	0,7	0,6	0,6	0,6	0,6	0,6	1,5
	100	100	100	100	100	80	67	100	80	80
kokku	0,7	0,7	0,7	0,7	0,7	0,7	0,7	0,7	0,7	0,8
	84	86	87	89	90	91	91	93	94	95

Märkus: tabel: ei sisalda vanglakoole, õhtukoole ega HEV koole

Allikas: puhastatud väljavõte riiklikust statistikast

Tabel 13. Saaliga koolide osakaal koolitüübiti, omandivormiti, %

	94/95	95/96	96/97	97/98	98/99	99/00	00/01	01/02	02/03	03/04
Algkool	49	50	52	51	53	53	54	58	58	60
Gümnaasium	93	93	92	92	94	92	94	93	92	91
Põhikool	60	60	61	63	64	67	67	70	72	73
Üldhariduskoolide klassid...			100	100	33	33	50	50	50	33
eraomand	35	46	52	44	37	50	59	56	52	46
munitsipaalomand	69	68	69	71	73	73	75	77	78	79
muu			100							
riigiomand	60	100	100	100	100	80	67	80	80	80
kokku	68	68	69	70	71	72	74	76	77	77

Märkus: tabel: ei sisalda vanglakooale, õhtukoole ega HEV koole

Allikas: puhastatud väljavõte riiklikust statistikast

Tabel 14. Ujulaga koolide osakaal koolitüübiti, omandivormiti, %

	94/95	95/96	96/97	97/98	98/99	99/00	00/01	01/02	02/03	03/04
Algkool	2	2	2	2	3	3	3	2	3	3
Gümnaasium	12	12	11	11	12	11	11	11	11	12
Põhikool	1	1	1	1	1	2	1	1	1	1
eraomand	5				4	4	4	4	3	4
munitsipaalomand	5	5	5	5	5	5	5	5	6	6
riigiomand							17			
kokku	5	5	5	5	5	5	5	5	6	6

Märkus: tabel: ei sisalda vanglakooale, õhtukoole ega HEV koole

Allikas: puhastatud väljavõte riiklikust statistikast

Tabel 15. Katseaiaga koolide osakaal koolitüübiti, omandivormiti, %

	94/95	95/96	96/97	97/98	98/99	99/00	00/01	01/02	02/03	03/04
Algkool	28	26	23	22	24	25	26	25	24	24
Gümnaasium	38	36	32	28	28	26	25	22	21	20
Põhikool	71	68	65	62	57	58	51	47	43	40
eraomand	5	4	4	4	11	12	15	15	17	12
munitsipaalomand	49	48	44	41	40	39	36	34	31	30
kokku	48	46	42	40	38	38	35	33	30	29

Märkus: tabel: ei sisalda vanglakooale, õhtukoole ega HEV koole

Allikas: puhastatud väljavõte riiklikust statistikast

Tabel 16. HEV koolide ja klasside liigid 2003/2004. õa

Kooli nimi	Erivajadustega õpilaste kooli liigid	Erivajadustega õpilaste klassi liigid
Ahtme Kool	abikool kerge vaimupuudega lastele	toimetulekuklass mõõduka vaimupuudega lastele
		hooldusklass raske ja sügava vaimupuudega lastele
Haapsalu Sanatoorne Internaatkool	kehapuudega laste kool	abiklass kerge vaimupuudega lastele
		toimetulekuklass mõõduka vaimupuudega lastele
		klass kehapuudega lastele
		klass liitpuudega lastele
Helme Sanatoorne Internaatkool	sanatoorne kool raskelt kulgevate somaatiliste haigustega lastele	
Kaelase Kool	abikool kerge vaimupuudega lastele	abiklass kerge vaimupuudega lastele
		toimetulekuklass mõõduka vaimupuudega lastele
Kajamaa Lasteaed-Algkool	tasanduskool õpiraskustega laste	tasandusklass õpiraskustega lastele
Kallmäe Kool	abikool kerge vaimupuudega lastele	abiklass kerge vaimupuudega lastele
		toimetulekuklass mõõduka vaimupuudega lastele
Kammeri Kool	abikool kerge vaimupuudega lastele	
Keila-Joa Sanatoorne Internaatkool	toimetulekukool mõõduka vaimupuudega lastele	
	sanatoorne kool raskelt kulgevate somaatiliste haigustega lastele	
Kiigemetsa Kool	abikool kerge vaimupuudega lastele	abiklass kerge vaimupuudega lastele
	toimetulekukool mõõduka vaimupuudega lastele	toimetulekuklass mõõduka vaimupuudega lastele
	hoolduskool raske ja sügava vaimupuudega lastele	hooldusklass raske ja sügava vaimupuudega lastele
Kosejõe Kool	abikool kerge vaimupuudega lastele	abiklass kerge vaimupuudega lastele
	toimetulekukool mõõduka vaimupuudega lastele	toimetulekuklass mõõduka vaimupuudega lastele
Kõpu Internaatkool	abikool kerge vaimupuudega lastele	
Lahmuse Eriinternaatkool	abikool kerge vaimupuudega lastele	toimetulekuklass mõõduka vaimupuudega lastele
Mihkli Kool	toimetulekukool mõõduka vaimupuudega lastele	toimetulekuklass mõõduka vaimupuudega lastele
	hoolduskool raske ja sügava vaimupuudega lastele	hooldusklass raske ja sügava vaimupuudega lastele
Narva Paplimäe Kool	abikool kerge vaimupuudega lastele	hooldusklass raske ja sügava vaimupuudega lastele
Orissaare Internaatkool	psüühikahäiretega laste kool	
Palivere Eriinternaatkool	abikool kerge vaimupuudega lastele	abiklass kerge vaimupuudega lastele
		toimetulekuklass mõõduka vaimupuudega lastele
Porkuni Kool	abikool kerge vaimupuudega lastele	abiklass kerge vaimupuudega lastele
	toimetulekukool mõõduka vaimupuudega lastele	toimetulekuklass mõõduka vaimupuudega lastele
	kuulmispuudega laste kool	klass liitpuudega lastele
	nägemispuudega laste kool	
	erirühm koolieelses lasteasutuses	
Päinurme Internaatkool	abikool kerge vaimupuudega lastele	abiklass kerge vaimupuudega lastele
		toimetulekuklass mõõduka vaimupuudega lastele
Pärnu Kuninga Tänav Põhikool	abikool kerge vaimupuudega lastele	abiklass kerge vaimupuudega lastele
Pärnu Toimetulekukool	toimetulekukool mõõduka vaimupuudega lastele	toimetulekuklass mõõduka vaimupuudega lastele
	hoolduskool raske ja sügava vaimupuudega lastele	hooldusklass raske ja sügava vaimupuudega lastele
		klass liitpuudega lastele
Raikküla Kool	abikool kerge vaimupuudega lastele	abiklass kerge vaimupuudega lastele
	toimetulekukool mõõduka vaimupuudega lastele	toimetulekuklass mõõduka vaimupuudega lastele
Rakvere Lille Kool	toimetulekukool mõõduka vaimupuudega lastele	toimetulekuklass mõõduka vaimupuudega lastele
		klass liitpuudega lastele
Ristiku Põhikool	tasanduskool õpiraskustega lastele	tasandusklass õpiraskustega lastele

Üldhariduskoolide võrgu korraldamine

Kooli nimi	Erivajadustega õpilaste kooli liigid	Erivajadustega õpilaste klassi liigid
Roosi Kool	toimetulekukool mõõduka vaimupuudega lastele	toimetulekuklass mõõduka vaimupuudega lastele
	hoolduskool raske ja sügava vaimupuudega lastele	hooldusklass raske ja sügava vaimupuudega lastele
Salu Kool	toimetulekukool mõõduka vaimupuudega lastele	toimetulekuklass mõõduka vaimupuudega lastele
	hoolduskool raske ja sügava vaimupuudega lastele	hooldusklass raske ja sügava vaimupuudega lastele
Tallinna 1. Internaatkool	abikool kerge vaimupuudega lastele	klass nägemispuudega lastele
	toimetulekukool mõõduka vaimupuudega lastele	abiklass kerge vaimupuudega lastele
	hoolduskool raske ja sügava vaimupuudega lastele	toimetulekuklass mõõduka vaimupuudega lastele
		hooldusklass raske ja sügava vaimupuudega lastele
		klass liitpuudega lastele
Tallinna 63. Põhikool	tasanduskool õpiraskustega lastele	tasandusklass õpiraskustega lastele
Tallinna Konstantin Pätsi Vabaõhukool	tasanduskool õpiraskustega lastele	tasandusklass õpiraskustega lastele
Tallinna Kurtide Kool	kuulmispuudega laste kool	klass kurtidele lastele
		klass liitpuudega lastele
Tallinna Laagna Lasteaed-Algkool	kehapuudega laste kool	klass kehapuudega lastele
	erirühm koolieelses lasteasutuses	klass liitpuudega lastele
Tartu Emajõe Kool	abikool kerge vaimupuudega lastele	klass nägemispuudega lastele
	toimetulekukool mõõduka vaimupuudega lastele	abiklass kerge vaimupuudega lastele
	nägemispuudega laste kool	toimetulekuklass mõõduka vaimupuudega lastele
Tartu Herbert Masingu Kool	kehapuudega laste kool	klass kehapuudega lastele
	psüühikahäiretega laste kool	klass psüühikahäiretega lastele
	sanatoorne kool raskelt kulgevate somaatiliste haigustega lastele	
Tartu Hiie Kool	kõnepuudega laste kool	klass kurtidele lastele
	kuulmispuudega laste kool	klass kõnepuudega lastele
		klass liitpuudega lastele
Tartu Kroonuaia Kool	abikool kerge vaimupuudega lastele	abiklass kerge vaimupuudega lastele
	toimetulekukool mõõduka vaimupuudega lastele	toimetulekuklass mõõduka vaimupuudega lastele
	hoolduskool raske ja sügava vaimupuudega lastele	hooldusklass raske ja sügava vaimupuudega lastele
		klass liitpuudega lastele
Tartu Maarja Kool	kehapuudega laste kool	
	toimetulekukool mõõduka vaimupuudega lastele	
	hoolduskool raske ja sügava vaimupuudega lastele	
Türi Toimetulekukool	toimetulekukool mõõduka vaimupuudega lastele	toimetulekuklass mõõduka vaimupuudega lastele
Urvaste Kool	abikool kerge vaimupuudega lastele	abiklass kerge vaimupuudega lastele
	toimetulekukool mõõduka vaimupuudega lastele	toimetulekuklass mõõduka vaimupuudega lastele
Vaeküla Kool	abikool kerge vaimupuudega lastele	
Valga Internaatkool	abikool kerge vaimupuudega lastele	
Vastseliina Sanatoorne Internaatkool	psüühikahäiretega laste kool	
Võru Järve Kool	toimetulekukool mõõduka vaimupuudega lastele	toimetulekuklass mõõduka vaimupuudega lastele
		hooldusklass raske ja sügava vaimupuudega lastele
Ämmuste Kool	abikool kerge vaimupuudega lastele	abiklass kerge vaimupuudega lastele
	toimetulekukool mõõduka vaimupuudega lastele	toimetulekuklass mõõduka vaimupuudega lastele
Õismäe Kool	abikool kerge vaimupuudega lastele	abiklass kerge vaimupuudega lastele
	toimetulekukool mõõduka vaimupuudega lastele	toimetulekuklass mõõduka vaimupuudega lastele
	hoolduskool raske ja sügava vaimupuudega lastele	hooldusklass raske ja sügava vaimupuudega lastele
Kaagvere Erikool	kasvatuse eritingimusi vajavate laste kool	klass kasvatusraskustega lastele
Puiatu Erikool	kasvatuse eritingimusi vajavate laste kool	
Tapa Erikool	kasvatuse eritingimusi vajavate laste kool	abiklass kerge vaimupuudega lastele

Märkus: Leevi Internaatkooli, Maria Kooli ning Tallinna Kadrioru Põhikooli kohta ei ole koolide ja klasside liik teada

Allikas: Eesti Hariduse Infosüsteem [<https://eh-rv.hm.ee/avalik>]

Lisa 2.3

Tabel 1. Õpetaja aastapalk USA dollarites

Riik	Põhikool	Gümnaasium
Austraalia	25 661	26 658
Austria	21 804	24 027
Belgia	22 901	29 075
Tšehhi	6 806	8 052
Taani	28 140	29 986
Eesti	7 575	7 575
Soome	18 110	21 047
Prantsusmaa	19 761	21 918
Saksamaa	29 697	35 546
Kreeka	19 327	19650
Ungari	5 763	6 908
Iirimaa	21 940	23 033
Itaalia	19 188	20 822
Norra	22 194	22 194
OECD keskmine	20 358	22 839
Portugal	18 751	18 751
Hispaania	24 464	29 058
Rootsi	18 581	20 549
Inglismaa	19 999	19 999
USA	25 707	25 405

Allikas: Kommer 2003

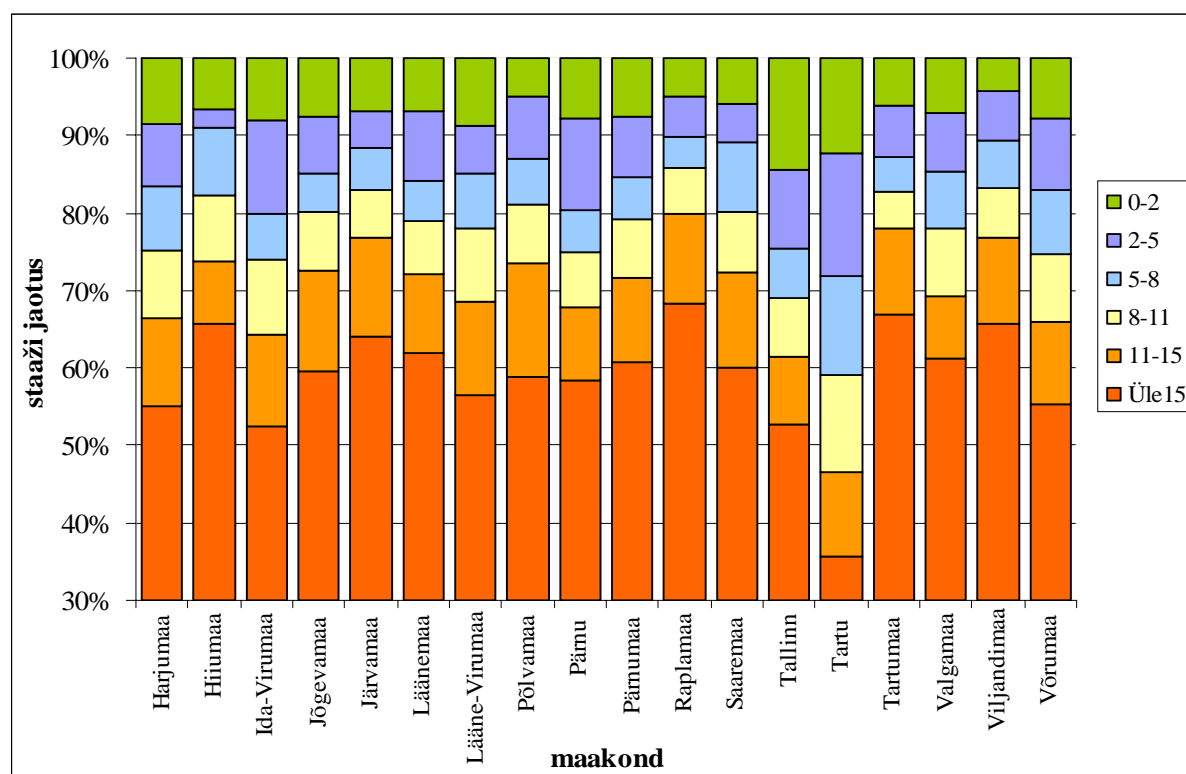

Joonis 1. Õpetajate staaž maakonniti, 2000/2001. õa

Allikas: Hariduse ja Tööhõive Seirekeskus

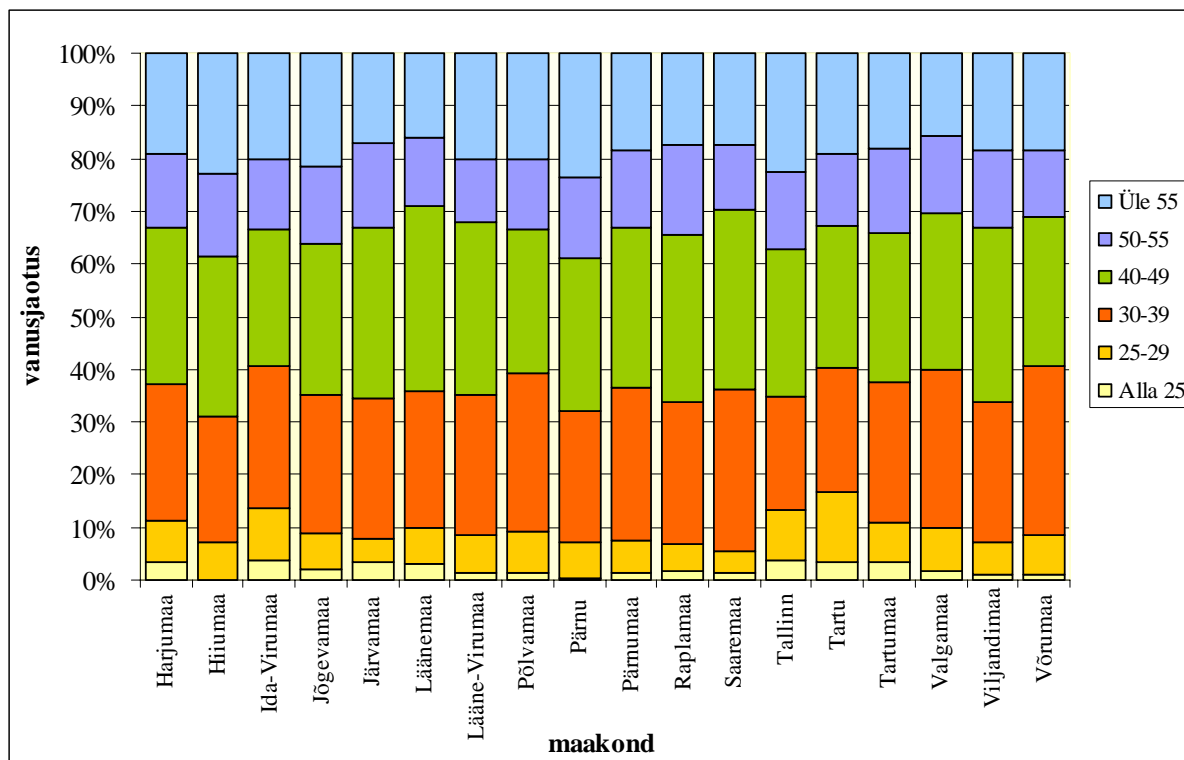

Joonis 2. Üldhariduskoolide õpetajad vanusegrupi ja maakonna lõikes, 2000. a

Allikas: Hariduse ja Tööhõive Seirekeskus

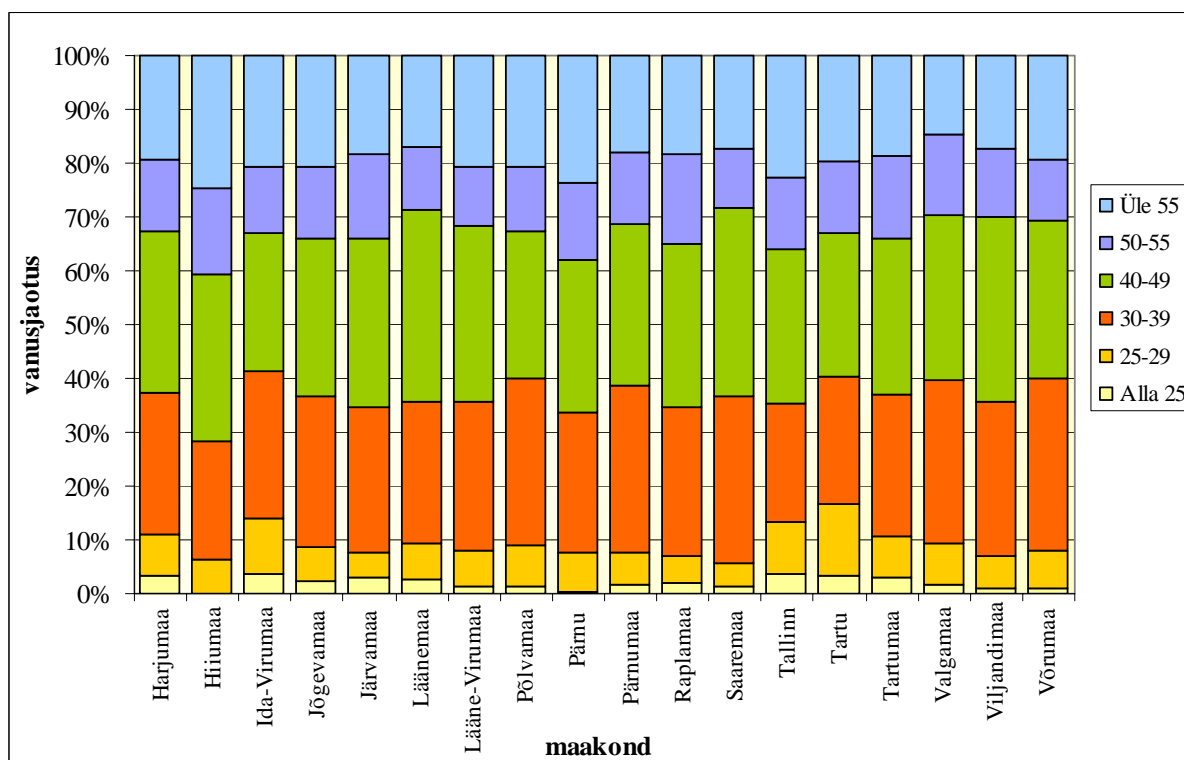

Joonis 3. Naisõpetajate vanuseline struktuur maakonniti, 2000/2001. õa

Allikas: Hariduse ja Tööhõive Seirekeskus.

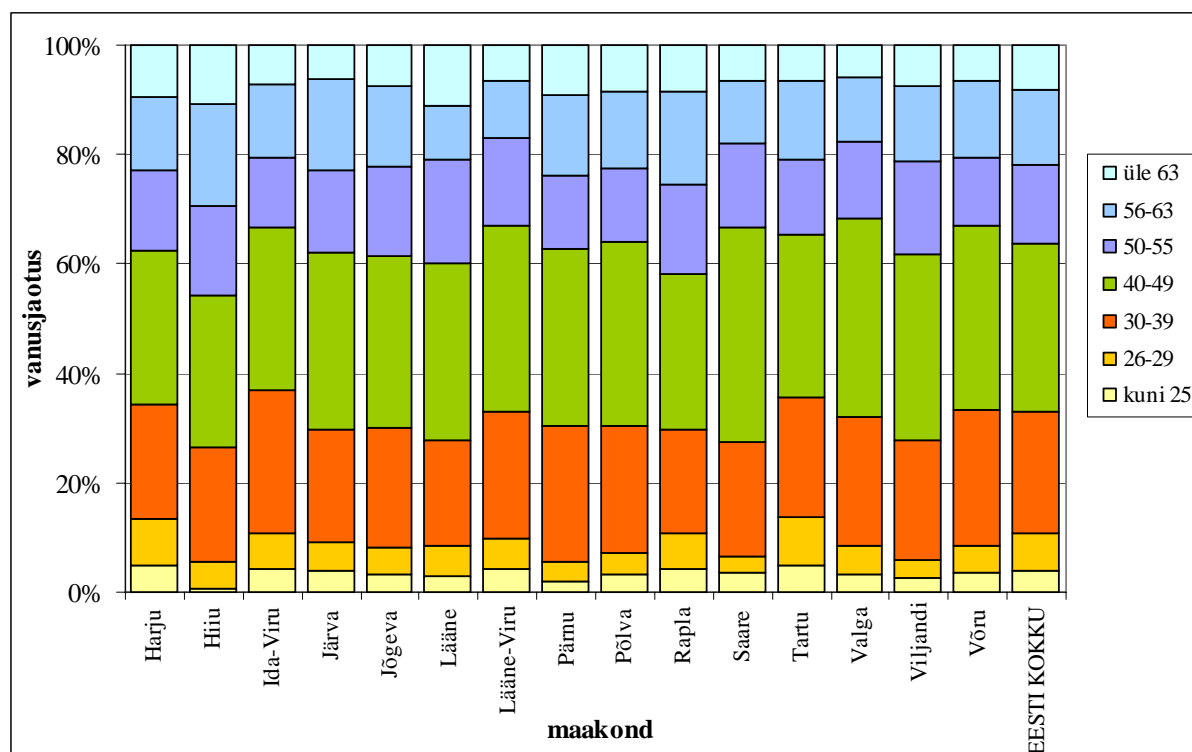

Joonis 4. Naisõpetajate vanuseline struktuur maakonniti 2004/2005. õa

Allikas: puhastatud väljavõte pedagoogide registrist, veebruar 2005

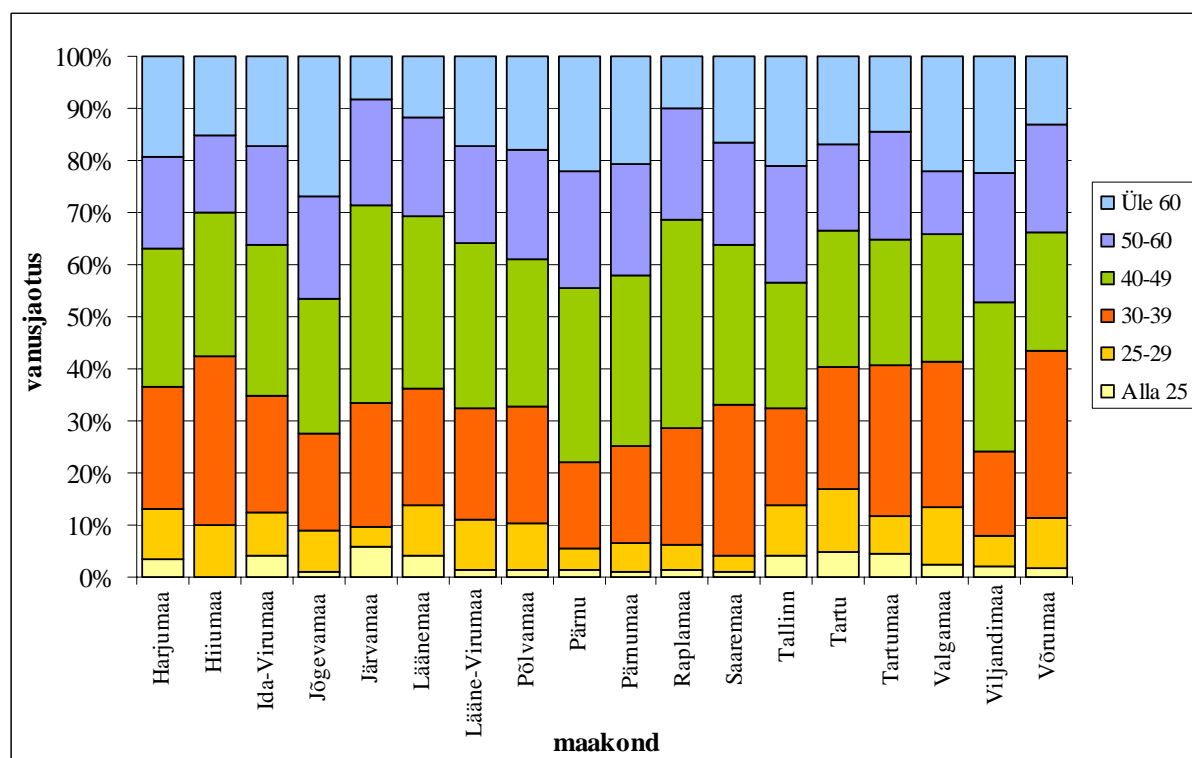

Joonis 5. Meesõpetajate vanuseline struktuur maakonniti, 2000/2001. õa

Allikas: Hariduse ja Tööhõive Seirekeskus.

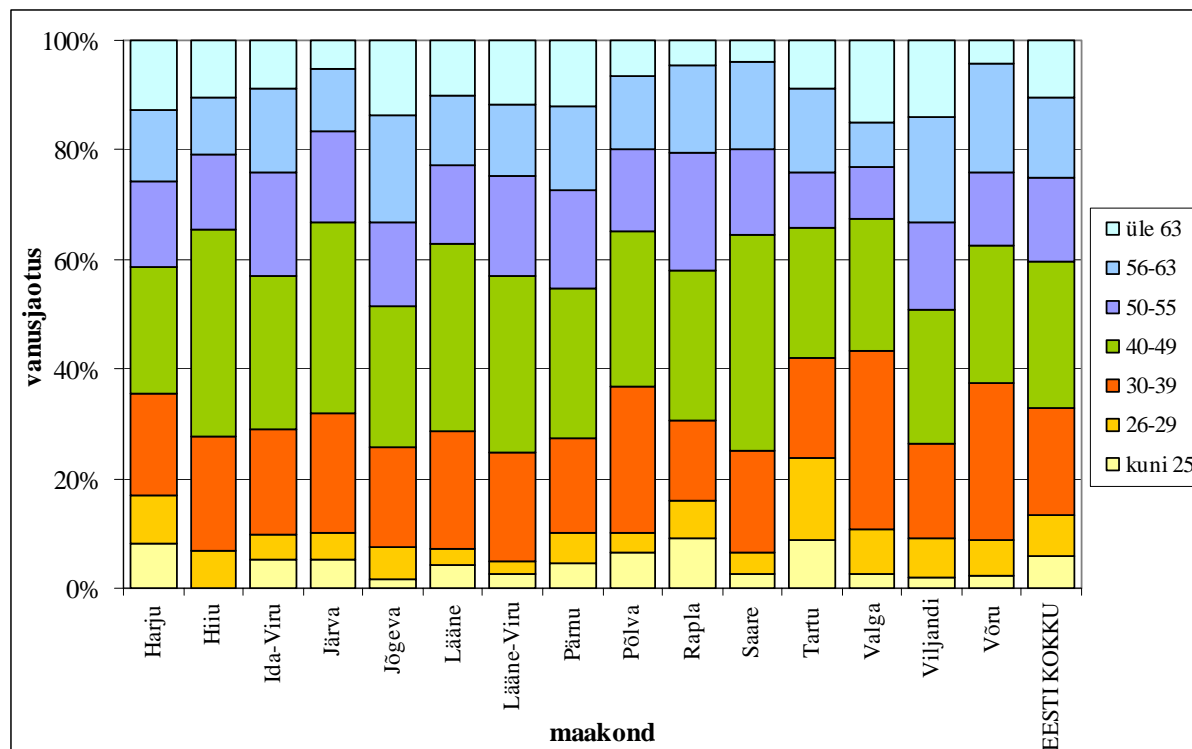

Joonis 6. Meesõpetajate vanuseline struktuur maakonniti, 2004/2005. õa

Allikas: puhastatud väljavõte pedagoogide registrist, veebruar 2005

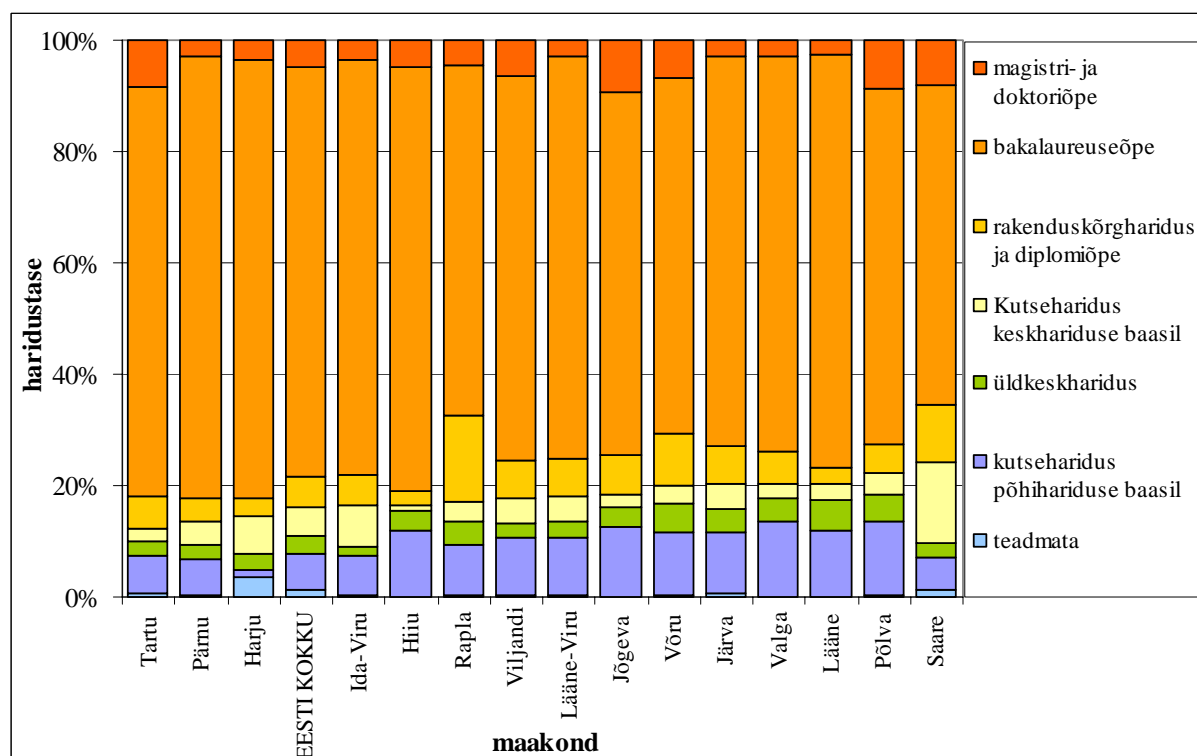

Joonis 7. Klassi- ja aineõpetajate haridustase maakonniti, 2004/2005. õa

Allikas: puhastatud väljavõte pedagoogide registrist, veebruar 2005

Tabel 2. Koolide personali normkoormus

Amet	Koormus (kontakttunnid)
Põhikooli ja gümnaasiumi põhikooli (sh gümnaasiumi, mille juures on põhikooli klasse, ning põhikooli ja gümnaasiumi, mis tegutsevad ühe asutusena) klassiõpetaja, aineõpetaja	18-24
Gümnaasiumi (sh gümnaasiumi, mille juures on põhikooli klasse, ning põhikooli ja gümnaasiumi, mis tegutsevad ühe asutusena) aineõpetaja	18-22
Kutseõppeasutuse õpetaja	18-22
Huvialakooli õpetaja, treener-õpetaja, metoodik, klaverisaatja, kontsertmeister, ballettmeister, dirigent	20-24
Lasteaed-alkkooli, alkkooli, põhikooli, gümnaasiumi (sh gümnaasiumi, mille juures on põhikooli klasse, ning põhikooli ja gümnaasiumi, mis tegutsevad ühe asutusena) ringijuht	22
Lastekodu, laste tugikodu, turvakodu, laste varjupaiga, puuetega laste keskuse koolkodu, väikelastekodu, noortekodu ja segatüüpi hoolekandeesutuste nooremkasvataja, kasvataja ja vanemkasvataja, sotsiaalpedagoog, logopeed ja eripedagoog	22
Puuetega inimeste kutsealase rehabilitatsiooni keskuse õpetaja, psühholoog, metoodik	18-22
Tervishoiuteenuse osutajaga sõlmitud töölepingu alusel töötav psühholoog ja logopeed	22

Allikas: Vabariigi Valitsuse 10. juuli 2001 a määrus nr 236

Tabel 3. Õpetaja tööaeg, mis sisaldab nii õpetamisele kuluvat aega kui ka lisatöödele kuluvat aega

Riik	Alusharidus	Põhihariduse I ja II kooliaste	Põhihariduse III kooliaste	Üldkeskharidus	Kutsekeskharidus põhihariduse baasil
Tšehhi	42,5	42,5	42,5	42,5	42,5
Taani	37	37	37	37	
Kreeka	37,5	37,5	37,5	37,5	37,5
Holland	38	38	38	38	38
Norra		44	44	44	44
Rootsi		40	40	40	40
Argentiina	20	22,5	25	25	29
Indoneesia	15	30	18	18	18
Ungari	40	40	40	40	40

Allikas: *Teachers for Tomorrow's Schools, OECD 2001'*

Tabel 4. Täistööajaga töötava õpetaja õpetamisele kuluv aeg (lisatööd ei ole arvestatud)

Riik	Alusharidus	Põhihariduse I ja II kooliaste	Põhihariduse III kooliaste	Üldkeskharidus	Kutsekeskharidus põhihariduse baasil
Soome		17,3	17,3	17,3	17,3
Iirimaa			22	22	
Portugal	30	28	31,3	31,6	31,6
Prantsusmaa	27	27	18,4	18,4	18,4
Belgia	21,7	21,7	19,2	17,9	26,3

Allikas: *Teachers for Tomorrow's Schools, OECD 2001'*

Tabel 5. Riigid, kus õpetaja tööaeg on reguleeritud kui avaliku teenistuja oma

Riik	Alusharidus	Põhihariduse I ja II kooliaste	Põhihariduse III kooliaste	Üldkeskharidus	Kutsekeskharidus põhihariduse baasil
Tai	40	40	40	40	40
Austraalia	37,5				
Saksamaa	38,5	38,5	38,5	38,5	38,5

Allikas: *Teachers for Tomorrow's Schools, OECD 2001'*

Tabel 6. Riigid, kus õpetaja tööaeg määratakse kohaliku omavalitsuse või kooli tasemel

Riik	Alusharidus	Põhihariduse I ja II kooliaste	Põhihariduse III kooliaste	Üldkeskharidus	Kutsekeskharidus põhihariduse baasil
Venemaa		20	18	18	
Uus-Meremaa			25	26	
Uruguay*	yes	yes	yes	yes	yes
Mehhiko*			25		

Allikas: *Teachers for Tomorrow's Schools, OECD 2001'*

Tabel 7. Õpetajaid ettevalmistavate õppekavade eesmärgid, omistatav kraad ja maht

Kool	Õppekava	Õppekava eesmärk	Omistatav kraad/tunnistus	Õppekava maht
TPÜ	Biokeemia	kõrge keskkonnateadvusega loodusteadusi integratiivselt käsitlev keemia eriteadlane, oskus töötada keemia- ja biokeemia-alaste rakenduslike probleemidega, eelduste kujundamine iseseisvaks uurimistööks	bakalaureusekraad	160 AP
TPÜ	Bioloogia õpetaja	esmane professionaalne pädevus bioloogia õpetaja kutseaasta alustamiseks, sellele järgnevas tööks tegevõpetajana, loodusteadusi integratiivselt valdav bioloog, kellel on iseseisva uurimistöökogemusi ning kes on võimeline töötama bioloogia-alaste rakenduslike probleemidega	magistrikraad	80 AP
TPÜ	Eesti keele (kui võõrkeele) ja Eesti kultuuriloo õpetaja lisaerialadega	keskastme stuudium + õpetajakoolitus annavad ettevalmistuse võõrkeelse põhikooli eesti keele õpetajale: ülemastmes saadakse ettevalmistus eesti keele ja kultuuriloo õpetamiseks gümnaasiumis.	bakalaureusekraad	200 AP
TPÜ	Põhikooli eesti keele (kui võõrkeele) ja kultuuriloo õpetaja*	süsteemne ettevalmistus tööks võõrkeelse kooli eesti keele ja kultuuriloo õpetajana põhikooli astmel	diplomiõpe	160 AP
TPÜ	Eesti keele kui võõrkeele õpetaja	esmane professionaalne pädevus eesti keele kui teise võõrkeele õpetaja kutseaasta alustamiseks, sellele järgnevas tööks tegevõpetajana. Lõpetaja võib töötada ka mitmekeelse ja -kultuurilise ühiskonna haridus- ja keeleprobleemides orienteerumist nõudvates ametites	magistrikraad	80 AP
TPÜ	Põhikooli eesti keele ja kirjanduse õpetaja*	annab süsteemse ettevalmistuse tööks eestikeelse põhikooli eesti keele ja kirjanduse õpetajana	diplomiõpe	160 AP
TPÜ	Eesti keele ja kirjanduse õpetaja (lisaerialaga), filoloog	keskastme stuudium + pedagoogiline tsüklil annavad põhikooli eesti keele ja kirjanduse õpetaja kutse. Ülemaste + õpetajakoolitus annab ettevalmistuse eesti keele ja kirjanduse õpetamiseks gümnaasiumis. Ülemaste ilma õpetajakoolituseta + filoloogiline lisaeriala - filoloogina	bakalaureusekraad	200 AP
TPÜ	Eesti keele ja kirjanduse õpetaja	esmane professionaalne pädevus gümnaasiumi ja põhikooli eesti keele ja kirjanduse õpetaja kutseaasta alustamiseks, sellele järgnevas tööks tegevõpetajana	magistrikraad	80 AP
TÜ	Eesti keele ja kirjanduse õpetaja	anda pädevus töötamiseks põhikooli II ja III astme ning gümnaasiumi eesti keele ja kirjanduse õpetajana ja gümnaasiumi soome keele õpetajana	magistrikraad	80 AP
TPÜ	Eripedagoogika	laiapõhjalised teadmised hariduslikest erivajadustest haridusteaduste, psühholoogia, meditsiini ja ühiskonna kontekstis: valmidus ja oskused korrektsioonitööks ja tegevuste korraldajana puuetega laste ja täiskasvanute keskustes, lasteabikeskustes õppekonsultandina ning parandusõppele suunatud õpilaste uurijana	bakalaureusekraad	120 AP

Kool	Õppekava	Õppekava eesmärk	Omistatav kraad/tunnistus	Õppekava maht
TÜ	Eripedagoogika	anda laiapõhjalised teadmised hariduslikest erivajadustest ja nende rehabiliteerimisest haridusteaduste, meditsiini, sotsiaaltöö ja psühholoogia kontekstis. Anda esmased oskused tööks pedagoogi, kasvataja ja nõustajana töös erivajadustega laste või täiskasvanutega	bakalaureusekraad	120 AP
TÜ	Eripedagoogika	haridusteaduste-alane akadeemiline baasharidus, mis võimaldab erialaste õpingute jätkamist doktoriõppes. Süvateadmised ja kutseoskused pedagoogiliseks tööks, kõnepuute, õpiraskuste, vaimupuudega ja/või käitumiskeskustes lastega	magistrikraad	80 AP
TPÜ	Eripedagoog-nõustaja	tuginedes süvendatud kasvatusteaduslikele ja eripedagoogilistele õpingutele arendada õppija erialaseks tegevuseks vajalikud instrumentaalsed, sotsiaalsed ja reflektiivsed pädevused ning professionaalse identiteedi arenemiseks vajalik oskus ennast analüüsida tulevase kutsetöö võimalikes rollides, samuti valmidused elukestvaks õppimiseks. Lõpetanud võivad asuda tööle eripedagoog-nõustajatena erivajadustega isikute õppe- ja rehabilitatsioonikeskustes, koolides, s.h. kutseõppeasutustes	magistrikraad	80 AP
TPÜ	Füüsika (kõrvalainega)	kõrget keskkonnateadvust kujundav ja loodusteadusi integratiivselt hõlmav füüsikaalane baasharidus õpingute alustamiseks füüsikaõpetaja või füüsika magistriõppekaval. Bakalaureuseõppe lõpetaja võib töötada füüsika laborandina nii üldharidus- kui kõrgkoolis	bakalaureusekraad	120 AP
TPÜ	Füüsikaõpetaja	esmane professionaalne pädevus kõrge keskkonnateadvusega loodusteadusi integratiivselt valdava gümnaasiumi ja põhikooli füüsika õpetaja kutseaasta alustamiseks, sellele järgnevas tööks tegevõpetajana ning eelduste kujundamine iseseisvaks uurimistööks	magistrikraad	80 AP
TÜ	Füüsikaõpetaja	Füüsikaõpetajate ettevalmistus	magistrikraad	80 AP
TPÜ	Geograafiaõpetaja	esmane professionaalne pädevus loodusteadusi integratiivselt valdava gümnaasiumi ja põhikooli geograafiaõpetaja kutseaasta alustamiseks, sellele järgnevas tööks tegevõpetajana	magistrikraad	80 AP
TPÜ	Gümnaasiumi keskkonnaõpetuse õpetaja, loodusteaduslike ainete tsükli õpetaja	gümnaasiumi keskkonnaõpetuse õpetaja, loodusteaduslike ainete õpetaja, bioloogia, keemia, füüsika aineõpetaja põhikoolis; 200 AP raames on võimalik omandada nende ainete keskastmed; teadusõpetuse õpetaja; keskkonnateaduse spetsialist; <u>geoökoloog</u>	bakalaureusekraad	200 AP
TPÜ	Põhikooli loodusteaduslike ainete õpetaja	esmane professionaalne pädevus põhikooli mitme loodusteadusliku aine õpetaja kutseaasta alustamiseks, sellele järgnevas tööks tegevõpetajana	magistrikraad	80 AP

Kool	Õppekava	Õppekava eesmärk	Omistatav kraad/tunnistus	Õppekava maht
TPÜ	Prantsuse keele õpetaja (inglise keele lisaerialaga)*	antud eriala lõpetanud võivad asuda tööle põhikooli prantsuse keele ja inglise keele õpetajana	diplom	160 AP
TPÜ	Gümnaasiumi prantsuse keele õpetaja, prantsuse filoloog	anda üldfiloloogiline haridus töötamiseks gümnaasiumi prantsuse keele õpetajana ja filoloogina; võimalus jätkata õpinguid magistriõppes	bakalaureusekraad	200 AP
TPÜ	Põhikooli saksa keele õpetaja*	anda hea saksa keele oskus koos üldhariduse ja õpetajakoolitusega	diplomiõpe	160 AP
TPÜ	Saksa keele õpetaja (lisaerialaga), filoloog	ettevalmistus tööks saksa keele õpetajana	bakalaureusekraad	200 AP
TPÜ	Gümnaasiumi saksa keele õpetaja	anda teoreetilised alused õpetajatööks kasvatusteaduslike ja pedagoogiliste ainete kaudu ning praktilised oskused - ainedidaktika ja praktikate kaudu - tööks keskkooli/gümnaasiumi saksa keele ja kirjanduse õpetajana	õpetajakoolitus	40 AP
TPÜ	Saksa keele õpetaja	esmane professionaalne pädevus saksa keele õpetaja kutseaasta alustamiseks, sellele järgnevak tööks tegevõpetajana	magistrikraad	80 AP
TÜ	Saksa keele õpetaja	anda pädevus töötamiseks II ja III astme ning gümnaasiumi saksa keele õpetajana	magistrikraad	80 AP
TPÜ	Põhikooli vene keele ja kirjanduse õpetaja	anda humanitaarharidus vene keelest, kirjandusest, ajaloo ja kultuurist, valmistada ette tööks vene keele ja kirjanduse õpetajana	diplom	160 AP
TPÜ	Vene keele ja kirjanduse õpetaja (lisaerialaga), filoloog	keskaste + õpetajakoolitus = põhikooli vene keele ja kirjanduse õpetaja; ülemaste + õpetajakoolitus + diplomitöö = gümnaasiumi vene keele ja kirjanduse õpetaja; ülemaste + diplomitöö + slaavi keelte õpetamise programm tõlgile = tõlk	bakalaureusekraad	200 AP
TPÜ	Gümnaasiumi vene keele kui võõrkeele õpetaja	anda humanitaarharidus teadmistega vene keelest ja kirjandusest, ette valmistada tööks vene keele kui võõrkeele õpetajana gümnaasiumis	bakalaureusekraad	200 AP
TPÜ	Vene keele kui võõrkeele õpetaja	esmane professionaalne pädevus gümnaasiumi ja põhikooli vene keele kui võõrkeele õpetaja kutseaasta alustamiseks, sellele järgnevak tööks tegevõpetajana	magistrikraad	80 AP
TPÜ	Vene keele ja kirjanduse õpetaja	esmane professionaalne pädevus gümnaasiumi ja põhikooli vene keele ja kirjanduse õpetaja kutseaasta alustamiseks, sellele järgnevak tööks õpetajana	magistrikraad	80 AP
TÜ	Vene keele ja kirjanduse õpetaja	anda pädevus töötamiseks põhikooli II ja III astme ning gümnaasiumi vene keele ja kirjanduse õpetajana ning vene keele võõrkeelena õpetajana	magistrikraad	80 AP
TPÜ	Informaatika	alamaste annab oskused personaalarvuti oma erialal rakendamise oskuse. Keskaste - põhikooli informaatika õpetajana, aga ka arvutiõpetajana kursustel (arvutikoolituskeskustes), keskastme arvutispetsialistidena.	tunnistus	38 AP

Kool	Õppekava	Õppekava eesmärk	Omistatav kraad/tunnistus	Õppekava maht
TPÜ	Informaatika õpetaja, kooli infojuht	esmane professionaalne pädevus informaatika õpetaja kutseaasta alustamiseks ja sellele järgnevals tööks tegevõpetajana, kes oma põhirolli ehk õpilaste informaatikapädevuste kõrval oskab kolleege juhendada infotehnoloogia efektiivsemaks kasutamiseks aineõpetuses; kes käib kaasas infoühiskonna arenguga ning aitab kaasa koolikultuuri kaasajastamisele infotehnoloogia abil	magistrikraad	80 AP
TPÜ	Põhikooli inglise keele õpetaja*	anda teadmised sotsiaalteaduste, keeleteaduse, kirjandusteaduse kohta ning ettevalmistuse õpetajana töötamiseks	diplomiõpe	160 AP
TPÜ	Inglise keele õpetaja (lisaerialaga)	keskastme lõpetanu võib töötada - põhikooli inglise keele õpetajana ning ülemastme lõpetanu võib töötada - gümnaasiumi ja kõrgkooli inglise keele õpetajana, inglise filoloogina, tõlgina	bakalaureusekraad	200 AP
TÜ	Inglise keele õpetaja	anda pädevus töötamiseks põhikooli II ja III astme ning gümnaasiumi inglise keele õpetajana	magistrikraad	80 AP
TPÜ	Inglise keele õpetaja	esmane professionaalne pädevus inglise keele õpetaja kutseaasta alustamiseks ja sellele järgnevals tööks tegevõpetajana	magistrikraad	80 AP
TÜ	Kasvatusteadused	Kõrgharidusega asjatundjate ettevalmistamine kasvatus- ja haridusteooria, hariduskorralduse, lapse arengut soodustavate ja takistavate tegurite ning andragoogika alal.	bakalaureusekraad	160 AP
TÜ	Inimeseõpetuse õpetaja	pedagoogiline ja meetoodiline ettevalmistus põhikooli ja gümnaasiumi inimeseõpetuse tsükli	kutsetunnistus õpetajakoolitus	40 AP
TPÜ	Inimeseõpetuse õpetaja	kujundada välja esmane professionaalne pädevus inimeseõpetuse õpetaja kutseaasta alustamiseks ning sellele järgnevals tööks tegevõpetajana	magistrikraad	80 AP
TPÜ	Keemia õpetaja	esmane professionaalne pädevus keemia õpetaja kutseaasta alustamiseks, sellele järgnevals tööks tegevõpetajana; loodusteadusi integratiivselt valdav keemik, kellel on iseseisva uurimustöö kogemus ning kes on võimeline töötama keemia-alaste rakenduslike probleemidega	magistrikraad	80 AP
TÜ	Keemia õpetaja	keemiõpetajate ettevalmistus	magistrikraad	80 AP
TPÜ	Kehakultuuri õpetaja (lisaerialaga)	anda kehalist kasvatus keskkoolis, puuetega lastele, töötada treenerina spordikoolis, klubis, spordimanagerina, spordijuhina	bakalaureusekraad	200 AP
TÜ	Kehakultuuri õpetaja	esmane pädevus kehakultuuri õpetaja kutseaasta alustamiseks, sellele järgnevals tööks tegevõpetajana gümnaasiumis ja põhikoolis	magistrikraad	80 AP
TPÜ	Kehakultuuri õpetaja	esmane professionaalne pädevus kehakultuuri õpetaja kutseaasta alustamiseks, sellele järgnevals tööks tegevõpetajana	magistrikraad	80 AP

Kool	Õppekava	Õppekava eesmärk	Omistatav kraad/tunnistus	Õppekava maht
TÜ	Kehaline kasvatus ja sport	anda süvendatud teoreetilised teadmised ja mitmekülgsed professionaalsed oskused töötamiseks põhikooli ja gümnaasiumi kehalise kasvatus õpetaja treenerina, põhikooli ja gümnaasiumi kehalise kasvatus ja terviseõpetuse õpetajana või treener-spordijuhina. Süvendada üliõpilastes erialaste probleemide teadusliku analüüsi oskust, anda neile esmane teadusliku uurimistöö kogemus ning valmistada nad ette jätkamiseks õpinguid doktoriõppes	magistrikraad	80 AP
TPÜ	Tervisekasvatus	omandatakse süvendatud teadmised tervisekasvatuse valdkonnas, teadusliku uurimistöö alused ja rakenduslikud kutsealased oskused	magistrikraad	80 AP
TPÜ	Klassiõpetaja	klassiõpetaja saab ettevalmistuse põhiliselt kõikide õppeainete õpetamiseks 1.-6. klassis. Kasvatusteaduste keskaste ning aineõpingud = diplomiga klassiõpetaja; kasvatusteaduse ülemaste, aineõpingud ning süvendatud aineõpingud = kasvatusteaduse bakalaureusekraadiga klassiõpetaja	bakalaureusekraad	190 AP
TÜ	Klassiõpetaja	valmistada ette kriitiliselt mõtlemaid, professionaalsete oskuste ning mitmekülgsete üldhariduslike teadmistega klassiõpetajaid, kellel on terviklik loodus- ja humanitaarteaduslik maailmapilt ning kes on suutelised kujundama õppimiseks ja õpilase arenguks soodsa keskkonna. Klassiõpetaja on võimeline õpetama 1.-6. klassis põhiliselt kõiki õppeaineid oma klassis.	magistrikraad	200 AP
TPÜ	Klassiõpetaja (lisaerialaga)	esmate pedagoogiliste, ainete- ja didaktikaalaste pädevuste kujundamine tööks klassiõpetajana: valmidus erinevate vajaduste ja isiksuseomadustega õpilaste arendamiseks, eneserefleksiooniks ja pidevõppeks, õpilaste ja lastevanemate nõustamiseks	magistrikraad	200 AP
TPÜ	Kutsepedagoogika	kutsepedagoogiline baasharidus tööks kutseõpetajana kutsepõhi- ja kutsekeskastme õppeasutustes ja -keskustes ning kutseharidusametnikuna, valmisolek kutsepedagoogika magistriõpingute alustamiseks	bakalaureusekraad	120 AP
TPÜ	Kutseõpetaja	esmane kutsepedagoogiline pädevus tööks kutseõpetajana, valmisolek jätkata magistriõpinguid kutsepedagoogika erialal	tunnistus	40 AP
TPÜ	Kutseõpetaja	omandatakse teadmised/oskused kutse/eriala õpetamiseks; õigus õpetada erialaõpetust ja eriaineid alam- ja keskastme kutseõppeasutustes ning -keskustes. Õigus jätkata bakalaureuseõppes kasvatusteaduste või tehnika erialadel	diplom	160 AP

Kool	Õppekava	Õppekava eesmärk	Omistatav kraad/tunnistus	Õppekava maht
TPÜ	Käsitöö ja kodunduse õpetaja	omandatakse teadmised ja oskused käsitöö ja kodunduse vallas: käsitöö ja kodunduse keskaste + õpetajakoolitus = õigus anda käsitöö ja kodunduse tunde põhi- ja keskkoolis ning juhendada vastavaid ringe, õigus astuda kutsepedagoogika bakalaureuseõppesse	diplom	160 AP
TPÜ	Käsitöö ja kodunduse õpetaja	erialane professionaalne pädevus käsitöö ja kodunduse õpetaja kutseaasta alustamiseks ning sellele järgneva tööks tegevõpetajana põhikoolis, gümnaasiumis, kutseõppeasutustes	magistrikraad	80 AP
TPÜ	Põhikooli matemaatika õpetaja (lisaerialaga)	oskused töötamiseks põhikooli matemaatika õpetajana	bakalaureusekraad	160 AP
TPÜ	Matemaatika	erialased baasteadmised matemaatikast, matemaatika rakendustest ja matemaatika ajaloost, põhilise suunitlusega matemaatikaõpetajate ettevalmistusele magistritasemel ja mis võimaldaks töötada ametikohtadel, kus on vaja matemaatilisi teadmisi ja oskusi. Õppekava loob eeldused õpingute jätkamiseks magistritasemel	bakalaureusekraad	120 AP
TPÜ	Matemaatika	kujundada haritud spetsialist matemaatika alal, kes: 1) omab magistritasemel kaasaegset haridust mingil kitsamal matemaatika erialal; 2) on võimeline töötama nii teaduslikes kui ka rakenduslikes uurimisasutustes matemaatikuna; 3) väärtustab matemaatilist haridust ning on võimeline töötama kõrgkooli matemaatika õppejõuna ning gümnaasiumi õpetajana	magistrikraad	80 AP
TPÜ	Matemaatikaõpetaja	esmane professionaalne pädevus matemaatika õpetaja kutseaasta alustamiseks, sellele järgneva tööks tegevõpetajana	magistrikraad	80 AP
TÜ	Matemaatikaõpetaja	anda põhikoolis (II ja III aste) ja gümnaasiumis matemaatika õpetamiseks vajalikud üld- ja ainedidaktilised ning erialased pädevused	magistrikraad	80 AP
TPÜ	Muusikaõpetaja	koolitada laia silmaringiga muusikaõpetaja, kes lisaks õpetajatööks vajalike teadmiste ja oskustele on võimeline juhendama nii vokaal- kui instrumentaalmuusikaringe	bakalaureusekraad	200 AP
TPÜ	Muusikaõpetaja	esmane professionaalne pädevus põhikooli ja gümnaasiumi muusikaõpetaja kutseaasta alustamiseks, sellele järgneva tööks tegevõpetajana	magistrikraad	80 AP
TÜ	Muusikaõpetaja	valmistada ette professionaalsete kutseoskuste ning mitmekülgsete üldhariduslike teadmistega muusikaõpetajaid, kes on võimelised töötama ka kooli- või harrastuskooride ning orkestrite juhina ja muusikaringide juhendajana. Muusikaõpetaja omab terviklikku humanitaarset maailmavaadet, järgib üldinimlikke eetilisi põhimõtteid ning on võimeline kujundama õppimiseks ja isiksuse individuaalseks arenguks soodsa keskkonna	magistrikraad	200 AP

Kool	Õppekava	Õppekava eesmärk	Omistatav kraad/tunnistus	Õppekava maht
TPÜ	Pedagoogika	a) pedagoogiline baasharidus õpingute jätkamiseks magistriõppes põhikooli mitme aine õpetaja õppekaval (või mõnes teises õppekavas, mis toetud pedagoogikale); b) esmased pädevused abistamiseks õpilast põhikooli kahe aine õppimisel	bakalaureusekraad	120 AP
TÜ	Pedagoogika	anda teadmisi ja oskusi iseseisvaks uurimistööks kasvatusteaduste valdkonnas ja tööks õppejõuna	magistrikraad	80 AP
TPÜ	Pedagoogika	võimaluste loomine kasvatusteaduslikele alustele rajaneva pedagoogilise süvahariduse omandamiseks ja magistr töö kirjutamisega tõsta oma kvalifikatsiooni edasiseks kutsealaseks tegevuseks hariduse jaoks vajalikes ja olulistes küsimustes	magistrikraad	80 AP
TÜ	Pedagoogika	valmistada ette sügavate ja laialdaste haridusalaste teadmistega kõrgkoolide õppejõude, haridusametnikke ja teadlasi	doktorikraad	160 AP
TPÜ	Prantsuse keele õpetaja (inglise keele lisaerialaga)	anda teadmisi keeleteaduse, kirjandusteaduse, sotsiaalteaduste kohta ning ettevalmistus õpetajana töötamiseks. Saab ettevalmistuse töötamiseks prantsuse keele ja inglise keele õpetajana põhikoolis	diplomiõpe	160 AP
TÜ	Prantsuse keele õpetaja	anda pädevus töötamiseks põhikooli II ja III astme ning gümnaasiumi prantsuse keele ja kirjanduse õpetajana	magistrikraad	80 AP
TPÜ	Prantsuse keele õpetaja	esmane professionaalne pädevus prantsuse keele õpetaja kutseasta alustamiseks, sellele järgnevas tööks tegevõpetajana	magistrikraad	80 AP
TPÜ	Psühholoogia ja sotsiaalpedagoogika	rakenduspsühholoog, kes võib töötada nõustajana, sotsiaalpedagoogina, õppimisenõustajana ja personalitöötajana	bakalaureusekraad	160 AP
TPÜ	Põhikooli mitme aine õpetaja	a) esmaste aine- ja kutsealaste pädevuste kujundamine tööks mitme aine õpetajana põhikooli 4.-9. Klassides; b) valmisoleku kujunemine oma tegevuse reflekteerimiseks, pidevõppeks ning kutseasta läbimiseks	magistrikraad	80 AP
TPÜ	Rootsi keele ja kirjanduse õpetaja (lisaerialaga), filoloog	stuumium annab ettevalmistuse tööks kõrg- ja üldhariduskooli rootsi keele ja kirjanduse õpetajana ning tõlgina	bakalaureusekraad	200 AP
TPÜ	Rootsi keele õpetaja	esmane professionaalne pädevus rootsi keele õpetaja kutseasta alustamiseks, sellele järgnevas tööks tegevõpetajana	magistrikraad	80 AP
TPÜ	Soome keele ja kirjanduse õpetaja (lisaerialaga), filoloog	stuumium annab ettevalmistuse tööks kõrg- ja üldhariduskooli soome keele ja kirjanduse õpetajana ning tõlgina	bakalaureusekraad	200 AP
TPÜ	Soome keele õpetaja	esmane professionaalne pädevus soome keele õpetaja kutseasta alustamiseks, sellele järgnevas tööks tegevõpetajana	magistrikraad	80 AP
TPÜ	Töö- ja tehnoloogiaõpetus	esmased erialased pädevused töö- ja tehnoloogiaõpetuse erialal, valmisolek töö- ja tehnoloogiaõpetuse õpetaja magistriõpingute alustamiseks. Bakalaureuseastme läbimine anna õiguse töötada ringijuhina	bakalaureusekraad	120 AP

Kool	Õppekava	Õppekava eesmärk	Omistatav kraad/tunnistus	Õppekava maht
TPÜ	Töö ja tehnoloogiaõpetuse õpetaja	erialane professionaalne pädevus töö ja tehnoloogiaõpetuse õpetaja kutseasta alustamiseks ning sellele järgneva tööks tegevõpetajana põhikoolis, gümnaasiumis, kutseõppeasutustes	magistrikraad	80 AP
TPÜ	Õpetaja kutseõpingud (põhikooli- ja gümnaasiumiõpetaja)	pedagoogilise ettevalmistuseta erialase kõrgharidusega tegevõpetajate pedagoogilise, sh ainedidaktilise pädevuse kujundamine vastavuses õpetajakoolituse raamnõuete ja pedagoogide kvalifikatsiooninõuetega	õpetajakoolitus	40 AP

* - vastuvõtt vastavale õppekavale on lõppenud

Allikas: Haridus- ja Teadusministeerium

Tabel 8. Õpetajate vanusjaotus (%), 2001. a

Riik	Alla 30	30-39	40-49	Üle 50
Poola	19	29,7	30,1	21,1
Kanada	11,8	24,4	38,7	25,1
Inglismaa	17,8	22,8	33,4	26
Slovakkia	18,7	24,2	28,8	28,3
Iiri	10,5	31,3	29,2	28,9
Belgia	12,7	21,8	35,6	29,9
Prantsusmaa	17,1	24,6	27,1	31,1
Soome	7,5	25,4	31,1	36,1
Eesti 2001	11	26	29	34
Eesti 2005	11,3	21,8	30	37
Holland	8,3	17,2	37,5	37,1
Rootsi	11,7	19,1	24,6	44,6
Saksamaa	4	14	35,2	46,7
Itaalia	0,1	8,7	42,5	48,7

Allikas: OECD, Education at Glance, 2003, Eesti kohta Hariduse ja Tööhõive Seirekeskus 2001 ja puhastatud väljavõte pedagoogide registrist, veebruar 2005

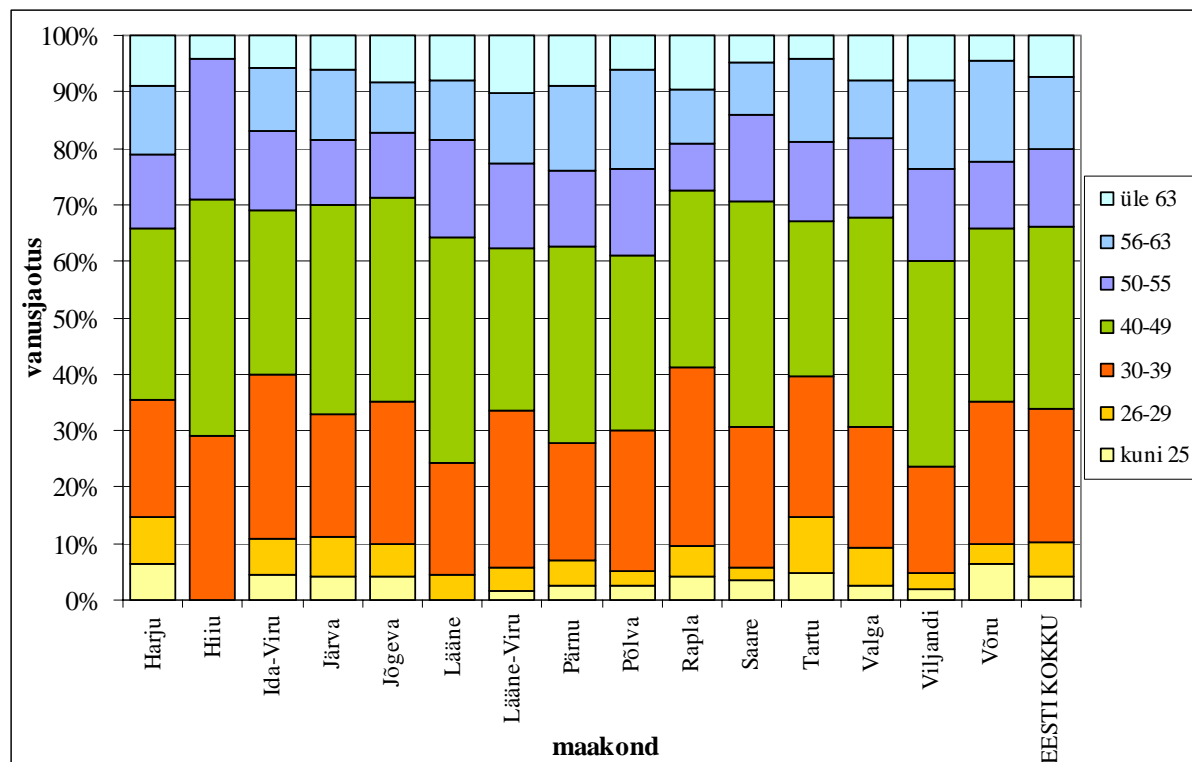

Joonis 8. Huviringide, parandusõppe ja pikapäevarühmade õpetajad vanusegruppide järgi 2004/2005. õa

Allikas: puhastatud väljavõte pedagoogide registrist veebruar 2005

Peatükk 3 lisad

Lisa 3.1

Tabel 1. Koolid, mille teeninduspiirkonnad on määramata

Kooli nimi	Kooli aadress	Kooli tüüp
Aakre Lasteaed-Algkool	Valgamaa, Puka vald, Aakre	algkool
Ahula Algkool	Järvamaa, Albu vald, Ahula	
Aidu Lasteaed-Algkool	Jõgevamaa, Pajusi vald, Vägari k.	
Aruvälja Algkool	Pärnumaa, Audru vald, Ahaste k.	
Asuküla Algkool	Läänemaa, Ridala vald, Mägari küla	
Esku Lasteaed-Algkool	Jõgevamaa, Põltsamaa vald, Esku	
Haapsalu Linna Algkool	Läänemaa, Haapsalu, Ehte 14	
Harkujärve Kool	Harjumaa, Harku vald, Harkujärve, Ventri tee 1	
Himmaste Algkool	Põlvamaa, Põlva vald, Himmaste	
Ida-Niidu Lasteaed-Algkool	Saaremaa, Kuressaare, Õie 2	
Ingliste Lasteaed-Algkool	Raplamaa, Kehtna vald, Ingliste küla	
Järlepa Lasteaed-Algkool	Raplamaa, Juuru vald, Järlepa	
Järvselja Algkool	Tartumaa, Meeksi vald, Võnnu side	
Kaagjärve Lasteaed-Algkool	Valgamaa, Karula vald, Kaagjärve sjsk	
Kabli Lasteaed-Algkool	Pärnumaa, Häädemeeste vald, Kabli sjsk	
Kamari Algkool	Jõgevamaa, Põltsamaa vald, Kamari küla	
Karksi Lasteaed-Algkool	Viljandimaa, Karksi vald, Karksi, Kivi tn.20	
Kavastu Algkool-Lasteaed	Tartumaa, Luunja vald, Sava side	
Keila Algkool	Harjumaa, Keila, Pargi 2	
Keila SOS Hermann Gmeineri Kool	Harjumaa, Keila, Ülase 11	
Klooga Algkool	Harjumaa, Keila vald, Klooga, Aedlinna 5	
Koikküla Lasteaed-Algkool	Valgamaa, Taheva vald, Koikküla	
Konguta Algkool	Tartumaa, Konguta vald, Annikoru	
Kose-Uuemõisa Lasteaed-Algkool	Harjumaa, Kose vald, Kose-Uuemõisa, Pargi 6	
Koskilla Algkool	Viljandimaa, Halliste vald, Mulgi küla	
Kuimetsa Algkool	Raplamaa, Kaiu vald, Kuimetsa	
Kuremaa Lasteaed-Algkool	Jõgevamaa, Kuremaa sjsk, Metsa 1	
Kurtna Lasteaed-Algkool	Harjumaa, Saku vald, Kiisa sjsk, Kurtna tee 50	
Kõmsi Lasteaed-Algkool	Läänemaa, Hanila vald, Kõmsi	
Käru Algkool	Lääne-Virumaa, Avanduse vald, Käru	
Laatre Algkool	Valgamaa, Tõlliste vald, Laatre, Pargi 9	
Lahu Algkool	Lääne-Virumaa, Rakke vald, Lahu küla	
Lasteaed-Algkool "Tõruke"	Jõgevamaa, Põltsamaa, Lembitu 1	
Laukna Lasteaed-Algkool	Raplamaa, Märjamaa vald, Laukna	
Lavassaare Lasteaed-Algkool	Pärnumaa, Lavassaare vald, Võidu 1	
Leevi Algkool	Põlvamaa, Veriora vald, Leevi	
Lehola Lasteaed-Algkool	Harjumaa, Keila vald, Lehola	
Libatse Lasteaed-Algkool	Pärnumaa, Halinga vald, Libatse	
Lindi Algkool	Pärnumaa, Audru vald, Lindi	
Lohusalu Lasteaed-Algkool	Harjumaa, Lohusalu, Laulasmaa sjsk	
Lusti Algkool-Lasteaed	Võrumaa, Antsla vald, Lusti	
Luuu Algkool	Jõgevamaa, Palamuse vald, Luua	
Maaritsa Algkool	Põlvamaa, Valgjärve vald, Maaritsa sjsk	
Mammaste Lasteaed-Algkool	Põlvamaa, Põlva, Uus 8	
Massiaru Algkool	Pärnumaa, Häädemeeste vald, Massiaru	
Melliste Algkool-Lasteaed	Tartumaa, Mäksa vald, Melliste	
Metsküla Algkool	Saaremaa, Leisi vald, Metsküla	
Metsküla Algkool	Läänemaa, Lihula vald, Metsküla	
Männimäe Lasteaed-Algkool	Viljandimaa, Viljandi, Riia mnt. 30	
Neeme Algkool	Harjumaa, Jõelähtme vald, Neeme	

Kooli nimi	Kooli aadress	Kooli tüüp
Palmse Algkool	Lääne-Virumaa, Vihula vald, Palmse, Viitna sjsk	algkool
Pihntla Algkool	Saaremaa, Pihntla vald, Püha küla	
Pikasilla Algkool	Valgamaa, Põdrala vald, Pikasilla	
Pisisaare Algkool	Jõgevamaa, Pajusi vald, Pisisaare	
Puiatu Lasteaed-Algkool	Viljandimaa, Pärsti vald, Puiatu	
Põdruse Lasteaed-Algkool	Lääne-Virumaa, Haljala vald, Essu küla	
Pärnu Väike Vabakool	Pärnumaa, Pärnu, Väike- Posti 8A	
Pärsama Lasteaed-Algkool	Saaremaa, Leisi vald, Pärsama	
Ramsi Lasteaed-Algkool	Viljandimaa, Pärsti vald, Ramsi	
Randvere Algkool	Saaremaa, Kaarma vald, Randvere	
Rasina Algkool	Põlvamaa, Mooste vald, Rasina	
Ritsu Lasteaed-Algkool	Valgamaa, Helme vald, Linna, Tõrva sjsk	
Rõude Lasteaed-alkgkool	Läänemaa, Martna vald, Rõude	
Selja Algkool	Pärnumaa, Tori vald, Selja	
Seljametsa Lasteaed-Algkool	Pärnumaa, Paikuse vald, Seljametsa	
Siimusti Lasteaed-Algkool	Jõgevamaa, Jõgeva vald, Siimusti sjsk	
Sipa Lasteaed-Algkool	Raplamaa, Märjamaa vald, Sipa	
Suigu Lasteaed-Algkool	Pärnumaa, Are vald, Suigu	
Suislepa Lasteaed-Algkool	Viljandimaa, Tarvastu vald, Suislepa	
Tagavere Algkool	Saaremaa, Orissaare vald, Tagavere	
Tahkuranna Lasteaed-Algkool	Pärnumaa, Tahkuranna vald, Võiste	
Tarbja Lasteaed - algkool	Järvamaa, Paide vald, Tarbja	
Tiheda Algkool	Jõgevamaa, Kasepää vald, Raja, Sõpruse 88	
Tuudi Algkool	Läänemaa, Lihula vald, Tuudi küla	
Unipiha Algkool	Tartumaa, Kambja vald, Kavandu side	
Vahenurme Lasteaed-Algkool	Pärnumaa, Halinga vald, Eense küla	
Valguta Algkool-Lasteaed	Tartumaa, Rõngu vald, Valguta	
Vambola Lasteaed-Algkool	Viljandimaa, Tarvastu vald, Soe küla	
Vana-Kariste Algkool	Viljandimaa, Halliste vald, Vana-Kariste	
Vao Lasteaed-Algkool	Järvamaa, Koeru vald, Vao	
Varbola Kool	Raplamaa, Märjamaa, Varbola sjsk	
Veltsi Lasteaed-Algkool	Lääne-Virumaa, Rakvere vald, Veltsi 12	
Venevere Algkool	Lääne-Virumaa, Laekvere vald, Venevere	
Vihasoo Lasteaed-Algkool	Harjumaa, Loxsa vald, Vihasoo	
Vihtra Lasteaed-Algkool	Pärnumaa, Vändra vald, Vihtra	
Vihula Lasteaed-Algkool	Lääne-Virumaa, Vihula	
Viiratsi Algkool	Viljandimaa, Viiratsi, Tiigi 4	
Viitka Algkool	Võrumaa, Vastseliina vald	
Vodja Algkool	Järvamaa, Roosna-Alliku, Viisu	
Vohnja Lasteaed-Algkool	Lääne-Virumaa, Kadrina vald, Vohnja	
Väluste Lasteaed-Algkool	Viljandimaa, Tarvastu vald, Väluste	
Vääna Lasteaed-Algkool	Harjumaa, Harku vald, Vääna	
Õru Lasteaed-Algkool	Valgamaa, Õru vald	
Aaspere Põhikool	Lääne-Virumaa, Haljala vald, Aaspere	põhikool
Aegviidu Põhikool	Harjumaa, Aegviidu, Pärna 1	
Alavere Põhikool	Harjumaa, Anija vald, Alavere, Kose 6	
Ardu Põhikool	Harjumaa, Kõue vald, Ardu	
Halliste Põhikool	Viljandimaa, Halliste vald	
Harmi Põhikool	Harjumaa, Kõue vald, Habaja, Harmi küla	
Kalmetu Põhikool	Viljandimaa, Viiratsi vald, Tănassilma	
Kolga-Jaani Põhikool	Viljandimaa, Kolga-Jaani vald, Viljandi mnt 1a	
Kolkja Põhikool	Tartumaa, Peipsiääre, Kolkja alev	
Krabi Põhikool	Võrumaa, Varstu vald, Krabi	
Lagedi Põhikool	Harjumaa, Rae vald, Lagedi, Kooli 18	
Lehmja Põhikool	Harjumaa, Rae vald, Assaku, Järve tee 1	
Leie Põhikool	Viljandimaa, Kolga-Jaani vald, Leie	
Palupera Põhikool	Valgamaa, Palupera vald	
Peri Põhikool	Põlvamaa, Põlva vald, Andre küla	
Prangli Põhikool	Harjumaa, Viimsi vald, Prangli saar	

Kooli nimi	Kooli aadress	Kooli tüüp	
Püüsi Põhikool	Harjumaa, Viimsi vald, Püüsi, Kooli tee 33	põhikool	
Rakvere Erapõhikool	Lääne-Virumaa, Rakvere, Tööstuse 12		
Tartu Annemõisa Kool	Tartumaa, Tartu, Kaunase pst. 70		
Tartu Elu Sõna Kristlik Kool	Tartumaa, Tartu, Ööbiku 10 a		
Tartu Katoliku Kool	Tartumaa, Tartu, Jakobi 41		
Tihemetsa Põhikool	Pärnumaa, Saarde vald, Tihemetsa		
Vaida Põhikool	Harjumaa, Rae vald, Vaida, Vana-Tartu mnt.29		
Vajangu Põhikool	Lääne-Virumaa, Tamsalu vald, Vajangu		
Vatla Põhikool	Läänemaa, Hanila vald, Vatla		
Viljandi Vaba Waldorfkool	Viljandimaa, Viljandi, Lutsu 3		
Ämari Põhikool	Harjumaa, Vasalemma vald, Ämari, Lennu 18		
Jüri Gümnaasium	Harjumaa, Rae vald, Jüri, Laste 3		gümnaasium
Kallaste Keskkool	Tartumaa, Kallaste, Oja 28		
Kunda Ühisgümnaasium	Lääne-Virumaa, Kunda, Kasemäe 22		
Lihula Gümnaasium	Läänemaa, Lihula vald, Lihula, Jaama 9		
Loksa Vene Gümnaasium	Harjumaa, Loksa, Posti 27		
Miina Härma Gümnaasium	Tartumaa, Tartu, Tõnissoni 3		
Noarootsi Gümnaasium	Läänemaa, Noarootsi vald, Pürksi		
Paldiski Gümnaasium	Harjumaa, Paldiski, Rae 56		
Pärnu Sütevaka Humanitaargümnaasium	Pärnumaa, Pärnu, Lõuna 20		
Tartu Waldorfgümnaasium	Tartumaa, Tartu, Ploomi 1		
Viimsi Keskkool	Harjumaa, Viimsi vald, Haabneeme, Männi tee 2		
Ülenurme Gümnaasium	Tartumaa, Ülenurme, Tartu mnt. 5	üldharidusklasse sisaldav teisetüübiline kool	
Audentese Erakooli Tartu filiaal	Tartumaa, Tartu, Puiestee 78		
Audentese Spordikooli Otepää filiaal	Valgamaa, Otepää, Lipuväljak 14		

Allikas: omavalitsuste korraldused teeninduspiirkondade määramiseks

Lisa 3.2
Tabel 1.

Kooliasulate demograafiline ja sotsiaal-majanduslik jätkusuutlikkus (5=kõrge, 4=piisavalt kõrge, 3=keskpärane, 2=madal, 1= väga madal)								
MAA-KOND	Kooli nimi	Arengu-potentsiaal	Töehõive olukord	Rahvas-tiku ja elamu-ehituse kasv	VALD	Kooli-tüüp	Ääremaa vald (ÄV)	Elanike arv asulas, 2000
HARJU	Alavere Põhikool	3	4	3	Anija	põhik.		432
HARJU	Harkujärve Kool-lasteaed	4	5	4	Harku	algk.		459
HARJU	Vääna Lasteaed-Algkool	3	5	3	Harku	algk.		233
HARJU	Tabasalu Ühisgümnaasium	5	5	5	Harku	gümn.		2193
HARJU	Neeme Algkool	3	3	3	Jõelähtme	algk.		132
HARJU	Loo Keskkool	1	3	1	Jõelähtme	gümn.		13
HARJU	Kostivere Põhikool	3	5	4	Jõelähtme	põhik.		800
HARJU	Lehola Lasteaed-Algkool	3	4	3	Keila v	algk.		537
HARJU	Lohusalu Lasteaed-Algkool	4	3	3	Keila v	algk.		219
HARJU	Klooga Algkool	4	4	4	Keila v	algk.		995
HARJU	Kernu Põhikool	3	3	2	Kernu	põhik.		56
HARJU	Ruila Põhikool	3	4	3	Kernu	põhik.		115
HARJU	Kiili Kool	4	5	4	Kiili	gümn.		954
HARJU	Kose Gümnaasium	4	4	4	Kose	gümn.		2260
HARJU	Oru Põhikool	3	4	3	Kose	põhik.		399
HARJU	Kuusalu Keskkool	4	5	4	Kuusalu	gümn.		1254
HARJU	Ardu Põhikool	3	4	3	Kõue	põhik.		566
HARJU	Harmi Põhikool	2	3	2	Kõue	põhik.		59
HARJU	Vihaseo Lasteaed-Algkool	3	4	3	Loksa	algk.		238
HARJU	Kolga Keskkool	3	4	2	Loksa	gümn.		166
HARJU	Turba Gümnaasium	3	4	3	Nissi	gümn.		1110
HARJU	Nissi Põhikool	3	3	3	Nissi	põhik.		1071
HARJU	Risti Põhikool	3	4	3	Padise	põhik.		392
HARJU	Padise Põhikool	3	5	2	Padise	põhik.		397
HARJU	Aruküla Põhikool	4	5	4	Raasiku	põhik.		1852
HARJU	Pikavere Põhikool	1	2	1	Raasiku	põhik.		50
HARJU	Raasiku Põhikool	4	4	4	Raasiku	põhik.		1334
HARJU	Jüri Gümnaasium	4	4	4	Rae	gümn.		2614
HARJU	Lehmja Põhikool	4	4	4	Rae	põhik.		407
HARJU	Lagedi Põhikool	4	4	4	Rae	põhik.		951
HARJU	Vaida Põhikool	4	4	3	Rae	põhik.		1029
HARJU	Kajamaa Lasteaed-Algkool	3	4	3	Saku	algk.		29
HARJU	Kurtina Lasteaed-Algkool	4	4	4	Saku	algk.		558
HARJU	Saku Gümnaasium	5	5	4	Saku	gümn.		4605
HARJU	Ääsmäe Põhikool+Salu Kool	3	4	3	Sauve v	põhik.		646
HARJU	Vasalemma Põhikool	4	4	4	Vasalemm	põhik.		867
HARJU	Ämari Põhikool	3	4	3	Vasalemm	põhik.		586
HARJU	Viimsi Keskkool	5	5	4	Viimsi	gümn.		2103
HARJU	Prangli Põhikool	2	4	2	Viimsi	põhik.		57
HARJU	Püüsi Põhikool	5	5	5	Viimsi	põhik.		738
HIIU	Emmaste Põhikool	3	5	3	Emmaste	põhik.	ÄV	281
HIIU	Lauka Põhikool	2	4	2	Kõrgessaar	põhik.	ÄV	176
HIIU	Käina Gümnaasium	3	5	4	Käina	gümn.	ÄV	868
HIIU	Salude Põhikool	3	4	3	Pühalepa	põhik.		29
HIIU	Suuremõisa Põhikool	3	3	3	Pühalepa	põhik.		321
IDA-VIRU	Aseri Keskkool	3	3	3	Aseri	gümn.		1896
IDA-VIRU	Avinurme Keskkool	3	3	3	Avinurme	gümn.	ÄV	807
IDA-VIRU	Iisaku Gümnaasium	4	3	4	Iisaku	gümn.		949
IDA-VIRU	Illuka Põhikool	2	1	2	Illuka	põhik.		71
IDA-VIRU	Kohtla Põhikool	2	3	1	Kohtla	põhik.		63
IDA-VIRU	Lohusuu Põhikool	3	2	3	Lohusuu	põhik.	ÄV	408
IDA-VIRU	Lüganuse Keskkool	3	3	3	Lüganuse	gümn.		470

Kooliasulate demograafiline ja sotsiaal-majanduslik jätkusuutlikkus (5=kõrge, 4=piisavalt kõrge, 3=keskpärane, 2=madal, 1= väga madal)								
MAA-KOND	Kooli nimi	Arengu-potentsiaal	Tööhõive olukord	Rahvas-tiku ja elamu-ehituse kasv	VALD	Kooli-tüüp	Ääremaa vald (ÄV)	Elanike arv asulas, 2000
IDA-VIRU	Maidla Põhikool	3	3	3	Maidla	põhik.		132
IDA-VIRU	Mäetaguse Põhikool	3	3	3	Mäetaguse	põhik.		561
IDA-VIRU	Sonda Põhikool	3	2	2	Sonda	põhik.		615
IDA-VIRU	Toila Gümnaasium	4	4	4	Toila	gümn.		777
IDA-VIRU	Tudulinna Põhikool	2	2	2	Tudulinna	põhik.	ÄV	306
IDA-VIRU	Sinimäe Põhikool	2	2	2	Vaivara	põhik.		365
JÕGEVA	Kuremaa Lasteaed-Algkool	3	2	3	Jõgeva v	algk.		606
JÕGEVA	Siimusti Lasteaed-Algkool	3	3	3	Jõgeva v	algk.		813
JÕGEVA	Laiuse Põhikool	3	4	3	Jõgeva v	põhik.		470
JÕGEVA	Vaimastvere Põhikool	3	2	3	Jõgeva v	põhik.		353
JÕGEVA	Tiheda Algkool (Raja PK)	3	1	4	Kasepää	algk.	ÄV	193
JÕGEVA	Aidu Lasteaed-Algkool	2	1	2	Pajusi	algk.		89
JÕGEVA	Pisisaare Algkool	3	4	3	Pajusi	algk.		306
JÕGEVA	Anna Haava nimeline Pala Põhikool	3	3	3	Pala	põhik.	ÄV	247
JÕGEVA	Luuu Algkool	3	2	3	Palamuse	algk.		441
JÕGEVA	Oskar Lutsu Palamuse Gümnaasium	4	4	3	Palamuse	gümn.		552
JÕGEVA	Kaarepere Põhikool	3	3	3	Palamuse	põhik.		341
JÕGEVA	Puurmani Keskool	4	3	4	Puurmani	gümn.		659
JÕGEVA	Saduküla Põhikool	2	3	2	Puurmani	põhik.		246
JÕGEVA	Esku Lasteaed-Algkool	3	3	3	Põltsamaa	algk.		421
JÕGEVA	Kamari Algkool	3	3	2	Põltsamaa	algk.		199
JÕGEVA	Adavere Põhikool	3	3	3	Põltsamaa	põhik.		659
JÕGEVA	Lustivere Põhikool	3	2	2	Põltsamaa	põhik.		487
JÕGEVA	Voore Põhikool	3	2	3	Saare	põhik.	ÄV	327
JÕGEVA	Tabivere Gümnaasium	4	3	3	Tabivere	gümn.		1083
JÕGEVA	J.V.Veski nimeline Maarja Põhikool	3	3	3	Tabivere	põhik.		269
JÕGEVA	Sadala Põhikool	3	2	3	Torma	põhik.	ÄV	312
JÕGEVA	C. R. Jakobsoni nim Torma Põhikool	3	3	3	Torma	põhik.	ÄV	544
JÄRVA	Ahula Algkool	3	4	3	Albu	algk.		335
JÄRVA	Albu Põhikool	3	4	3	Albu	põhik.		355
JÄRVA	Ambla Põhikool	3	2	3	Ambla	põhik.	ÄV	358
JÄRVA	Aravete Keskool	4	4	3	Ambla	gümn.	ÄV	971
JÄRVA	Imavere Põhikool	3	4	3	Imavere	põhik.		494
JÄRVA	Järva-Jaani Keskool	3	3	3	Järva-Jaan	gümn.	ÄV	1069
JÄRVA	Kabala Põhikool	3	3	3	Kabala	põhik.	ÄV	372
JÄRVA	Peetri Põhikool	3	5	3	Kareda	põhik.		312
JÄRVA	Vao Lasteaed-Algkool	2	2	2	Koeru	algk.	ÄV	227
JÄRVA	Koeru Keskool	3	3	3	Koeru	gümn.	ÄV	1322
JÄRVA	Koigi Põhikool	3	3	3	Koigi	põhik.		455
JÄRVA	Jäneda Põhikool	3	4	3	Lehtse	põhik.	ÄV	455
JÄRVA	Lehtse Põhikool	3	2	3	Lehtse	põhik.	ÄV	501
JÄRVA	Retla Põhikool	3	5	4	Oisu	põhik.		425
JÄRVA	Tarbja Lasteaed-Algkool	3	4	4	Paide v	algk.		361
JÄRVA	Sargvere Põhikool	3	5	3	Paide v	põhik.		242
JÄRVA	Vodja Algkool	3	2	3	Roosna-Al	algk.		287
JÄRVA	Roosna-Alliku Põhikool	3	3	3	Roosna-Al	põhik.		496
JÄRVA	Laupa Põhikool	3	3	3	Türi v	põhik.		221
JÄRVA	Väätsa Põhikool	3	4	3	Väätsa	põhik.		690
LÄÄNE	Kõmsi Algkool	2	4	2	Hanila	algk.	ÄV	159
LÄÄNE	Vatla Põhikool	2	2	2	Hanila	põhik.	ÄV	218
LÄÄNE	Virtsu Põhikool	3	3	3	Hanila	põhik.	ÄV	750
LÄÄNE	Kullamaa Keskool	3	3	3	Kullamaa	gümn.	ÄV	341
LÄÄNE	Metsküla Algkool	2	3	2	Lihula	algk.	ÄV	69

Kooliasulate demograafiline ja sotsiaal-majanduslik jätkusuutlikkus (5=kõrge, 4=piisavalt kõrge, 3=keskpärane, 2=madal, 1= väga madal)								
MAA-KOND	Kooli nimi	Arengu-potentsiaal	Tööhõive olukord	Rahvas-tiku ja elamu-ehituse kasv	VALD	Kooli-tüüp	Ääremaa vald (ÄV)	Elanike arv asulas, 2000
LÄÄNE	Tuudi Algkool	3	4	3	Lihula	algk.	ÄV	262
LÄÄNE	Kasari Põhikool	2	3	2	Lihula	põhik.	ÄV	257
LÄÄNE	Rõude Lasteaed-Algkool	2	2	2	Martna	algk.		103
LÄÄNE	Martna Põhikool	2	3	3	Martna	põhik.		205
LÄÄNE	Noarootsi Gümnaasium, Noarootsi Kool	3	3	3	Noarootsi	gümnn.+põhik		240
LÄÄNE	Nõva Põhikool	3	4	3	Nõva	põhik.		153
LÄÄNE	Oru Kool	3	5	3	Oru	põhik.		472
LÄÄNE	Asuküla Algkool	2	2	3	Ridala	algk.		74
LÄÄNE	Uuemõisa Algkool	4	4	4	Ridala	algk.		1096
LÄÄNE	Ridala Põhikool	1	3	1	Ridala	põhik.		29
LÄÄNE	Risti Põhikool	3	3	3	Risti	põhik.		613
LÄÄNE	Taebla Gümnaasium	4	5	4	Taebla	gümnn.		1016
LÄÄNE	Palivere Põhikool	3	5	4	Taebla	põhik.		994
LÄÄNE	Vormsi Põhikool	3	3	2	Vormsi	põhik.	ÄV	107
LÄÄNE-VIRU	Käru Algkool	2	2	2	Avanduse	algk.	ÄV	134
LÄÄNE-VIRU	Simuna Põhikool	3	3	2	Avanduse	põhik.	ÄV	484
LÄÄNE-VIRU	Põdruse Lasteaed-Algkool	3	4	3	Haljala	algk.		308
LÄÄNE-VIRU	Haljala Gümnaasium	4	5	4	Haljala	gümnn.		1259
LÄÄNE-VIRU	Aaspere Põhikool	3	3	3	Haljala	põhik.		322
LÄÄNE-VIRU	Vohnja Lasteaed-Algkool	2	4	2	Kadrina	algk.		164
LÄÄNE-VIRU	Kadrina Keskkool	4	5	4	Kadrina	gümnn.		2456
LÄÄNE-VIRU	Venevere Lasteaed-Algkool	2	3	3	Laekvere	algk.	ÄV	173
LÄÄNE-VIRU	Laekvere Põhikool	3	4	3	Laekvere	põhik.	ÄV	482
LÄÄNE-VIRU	Muuga Põhikool	3	3	3	Laekvere	põhik.	ÄV	268
LÄÄNE-VIRU	Lahu Algkool	2	3	2	Rakke	algk.	ÄV	15
LÄÄNE-VIRU	Rakke Gümnaasium	3	2	3	Rakke	gümnn.	ÄV	1067
LÄÄNE-VIRU	Salla Põhikool	2	3	2	Rakke	põhik.	ÄV	141
LÄÄNE-VIRU	Veltsi Lasteaed-Algkool	3	4	4	Rakvere	algk.		299
LÄÄNE-VIRU	Lasila Põhikool	2	3	2	Rakvere	põhik.		155
LÄÄNE-VIRU	Põlula Põhikool	2	2	2	Rägavere	põhik.		88
LÄÄNE-VIRU	Aluvere Põhikool	1	4	1	Sõmeru	põhik.		24
LÄÄNE-VIRU	Uhtna Põhikool	3	3	3	Sõmeru	põhik.		362
LÄÄNE-VIRU	Vajangu Põhikool	3	3	3	Tamsalu	põhik.		409
LÄÄNE-VIRU	Palmse Algkool	2	3	2	Vihula	algk.		66
LÄÄNE-VIRU	Vihula Lasteaed-Algkool	2	3	3	Vihula	algk.		111

Kooliasulate demograafiline ja sotsiaal-majanduslik jätkusuutlikkus (5=kõrge, 4=piisavalt kõrge, 3=keskpärane, 2=madal, 1= väga madal)								
MAA-KOND	Kooli nimi	Arengu-potentsiaal	Tööhõive olukord	Rahvas-tiku ja elamu-ehituse kasv	VALD	Kooli-tüüp	Ääremaa vald (ÄV)	Elanike arv asulas, 2000
LÄÄNE-VIRU	Võsu Põhikool	4	3	4	Vihula	põhik.		491
LÄÄNE-VIRU	Vinni-Pajusti Gümnaasium	4	5	4	Vinni	gümn.		1054
LÄÄNE-VIRU	Ferdinand von Wrangell'i nimeline Roela Põhikool	3	2	3	Vinni	põhik.		608
LÄÄNE-VIRU	Tudu Põhikool	2	2	2	Vinni	põhik.		450
LÄÄNE-VIRU	Vasta Põhikool	2	2	2	Viru-Nigulaste	põhik.		44
LÄÄNE-VIRU	Väike-Maarja Gümnaasium	4	3	4	Väike-Maarja	gümn.		2200
LÄÄNE-VIRU	Kiltsi Põhikool	2	2	2	Väike-Maarja	põhik.		67
PÕLVA	Friedebert Tuglase nim. Ahja Keskool	3	2	3	Ahja	gümn.		635
PÕLVA	Kanepi Gümnaasium	3	3	3	Kanepi	gümn.	ÄV	657
PÕLVA	Põlgaste Põhikool	3	3	3	Kanepi	põhik.	ÄV	383
PÕLVA	Krootuse Põhikool	3	4	3	Kõlleste	põhik.	ÄV	430
PÕLVA	Vana-Koiola Kool	2	1	3	Laheda	algk.		75
PÕLVA	Tilsi Põhikool	3	3	3	Laheda	põhik.		443
PÕLVA	Mikitamäe Põhikool	3	2	2	Mikitamäe	põhik.	ÄV	355
PÕLVA	Rasina Algkool	2	1	3	Mooste	algk.	ÄV	156
PÕLVA	Kauksi Põhikool	3	2	3	Mooste	põhik.	ÄV	327
PÕLVA	Mooste Põhikool	3	3	3	Mooste	põhik.	ÄV	464
PÕLVA	Orava Põhikool	3	3	2	Orava	põhik.	ÄV	309
PÕLVA	Himmaste Algkool	3	3	3	Põlva	algk.		562
PÕLVA	Peri Põhikool	3	3	2	Põlva	põhik.		54
PÕLVA	Naha Algkool	2	1	2	Räpina	algk.		128
PÕLVA	Ruusa Põhikool	2	3	2	Räpina	põhik.		224
PÕLVA	Maaritsa Algkool	3	3	3	Valgjärve	algk.		198
PÕLVA	Saverna Põhikool	3	3	3	Valgjärve	põhik.		410
PÕLVA	Valgjärve Põhikool	3	3	2	Valgjärve	põhik.		242
PÕLVA	Vastse-Kuuste Kool	3	4	3	Vastse-Kuuste	põhik.		525
PÕLVA	Leevi Algkool	2	2	2	Veriora	algk.	ÄV	258
PÕLVA	Viluste Põhikool	2	2	2	Veriora	põhik.	ÄV	128
PÕLVA	Värska Gümnaasium	3	3	3	Värska	gümn.	ÄV	580
PÕLVA	Saatse Põhikool	2	1	2	Värska	põhik.	ÄV	84
PÄRNU	Suigu Lasteaed-Algkool	3	2	3	Are	algk.		301
PÄRNU	Are Põhikool	3	4	3	Are	põhik.		417
PÄRNU	Aruvälja Algkool	2	3	3	Audru	algk.		60
PÄRNU	Lindi Algkool	3	2	3	Audru	algk.		270
PÄRNU	Audru Keskool	4	4	4	Audru	gümn.		1460
PÄRNU	Jõõpre Põhikool	3	4	3	Audru	põhik.		457
PÄRNU	Vahenurme Lasteaed-Algkool	2	3	2	Halinga	algk.		17
PÄRNU	Libatse Lasteaed-Algkool	3	4	3	Halinga	algk.		498
PÄRNU	Kabli Lasteaed-Algkool	3	3	4	Häädemeeste	algk.		373
PÄRNU	Massiaru Algkool	2	3	2	Häädemeeste	algk.		154
PÄRNU	Häädemeeste Keskool	4	4	4	Häädemeeste	gümn.		869
PÄRNU	Metsapoole Põhikool	3	2	3	Häädemeeste	põhik.		282
PÄRNU	Kergu Põhikool	2	3	3	Kaisma	põhik.		239
PÄRNU	Kihnu Põhikool	2	2	3	Kihnu	põhik.	ÄV	137
PÄRNU	Koonga Põhikool	3	3	3	Koonga	põhik.		309
PÄRNU	Lõpe Põhikool	2	3	2	Koonga	põhik.		190
PÄRNU	Seljametsa Lasteaed-Algkool	3	3	4	Paikuse	algk.		325
PÄRNU	Paikuse Põhikool	4	5	4	Paikuse	põhik.		2038
PÄRNU	Tihemetsa Põhikool	3	2	3	Saarde	põhik.	ÄV	913

Kooliasulate demograafiline ja sotsiaal-majanduslik jätkusuutlikkus (5=kõrge, 4=piisavalt kõrge, 3=keskpärane, 2=madal, 1= väga madal)								
MAA-KOND	Kooli nimi	Arengu-potentsiaal	Tööhõive olukord	Rahvas-tiku ja elamu-ehituse kasv	VALD	Kooli-tüüp	Ääremaa vald (ÄV)	Elanike arv asulas, 2000
PÄRNU	Sauga Põhikool	2	3	2	Sauga	põhik.		121
PÄRNU	Taali Põhikool	3	3	3	Sauga	põhik.		155
PÄRNU	Surju Põhikool	3	4	3	Surju	põhik.		327
PÄRNU	Tahkuranna Lasteaed-Algkool	3	3	3	Tahkurann	algk.		531
PÄRNU	Uulu Põhikool	4	4	4	Tahkurann	põhik.		535
PÄRNU	Tali Põhikool	2	3	2	Tali	põhik.	ÄV	352
PÄRNU	Selja Algkool	3	5	3	Tori	algk.		414
PÄRNU	Viira Kool	3	2	3	Tori	põhik.		401
PÄRNU	Tori Põhikool	4	3	3	Tori	põhik.		537
PÄRNU	Tõstamaa Keskkool	4	3	4	Tõstamaa	gümn.	ÄV	652
PÄRNU	Varbla Põhikool	3	3	3	Varbla	põhik.	ÄV	151
PÄRNU	Vihtra Lasteaed-Algkool	3	3	3	Vändra	algk.		315
PÄRNU	Pärnjõe Põhikool	3	3	3	Vändra	põhik.		210
PÄRNU	Juurikaru Põhikool	2	2	2	Vändra	põhik.		255
RAPLA	Järlepa Lasteaed-Algkool	3	4	2	Juuru	algk.		241
RAPLA	E.Vilde nim. Juuru Gümnaasium	3	4	3	Juuru	gümn.		579
RAPLA	Kuimetsa Algkool	3	4	3	Kaiu	algk.		390
RAPLA	Kaiu Põhikool	3	5	3	Kaiu	põhik.		603
RAPLA	Ingliste Lasteaed-Algkool	3	3	3	Kehtna	algk.		239
RAPLA	Eidapere Kool	3	3	3	Kehtna	põhik.		329
RAPLA	Valtu Põhikool	4	4	4	Kehtna	põhik.		551
RAPLA	Kehtna Põhikool	3	3	3	Kehtna	põhik.		1600
RAPLA	Lelle Põhikool	2	3	3	Kehtna	põhik.		437
RAPLA	Käru Põhikool	2	2	2	Käru	põhik.	ÄV	466
RAPLA	Laukna Lasteaed-Algkool	3	3	3	Loodna	algk.		227
RAPLA	Sipa Lasteaed-Algkool	3	3	3	Loodna	algk.		342
RAPLA	Varbola Kool	3	4	3	Märjamaa	algk.		327
RAPLA	Haimre Põhikool	2	2	2	Märjamaa	põhik.		64
RAPLA	Valgu Põhikool	4	3	4	Märjamaa	põhik.		283
RAPLA	Raikküla Põhikool	2	3	2	Raikküla	põhik.		121
RAPLA	Järvakandi Põhikool	3	4	3	Raikküla	põhik.		219
RAPLA	Kabala Põhikool	3	4	3	Raikküla	põhik.		354
RAPLA	Alu Lasteaed-Algkool	3	4	4	Rapla	algk.		932
RAPLA	Hagudi Põhikool	2	2	2	Rapla	põhik.		97
RAPLA	Kodila Põhikool	3	4	3	Rapla	põhik.		340
RAPLA	Kivi-Vigala Põhikool	3	4	3	Vigala	põhik.	ÄV	297
RAPLA	Vana-Vigala Põhikool	3	2	3	Vigala	põhik.	ÄV	580
SAARE	Randvere Algkool	1	1	1	Kaarma	algk.		12
SAARE	Aste Põhikool	3	4	3	Kaarma	põhik.		556
SAARE	Kaarma Põhikool	3	5	2	Kaarma	põhik.		18
SAARE	Kihelkonna Põhikool	3	3	2	Kihelkonn	põhik.	ÄV	485
SAARE	Kärla Põhikool	3	2	2	Kärla	põhik.		1007
SAARE	Kahtla Põhikool	3	3	3	Laimjala	põhik.	ÄV	33
SAARE	Metsküla Algkool	2	2	2	Leisi	algk.	ÄV	126
SAARE	Pärsama Lasteaed-Algkool	3	5	3	Leisi	algk.	ÄV	242
SAARE	Leisi Keskkool	3	3	3	Leisi	gümn.	ÄV	335
SAARE	Lümanda Põhikool	3	3	3	Lümanda	põhik.	ÄV	203
SAARE	Muhu Põhikool	3	3	3	Muhu	põhik.	ÄV	230
SAARE	Mustjala Põhikool	3	2	3	Mustjala	põhik.	ÄV	301
SAARE	Tagavere Algkool	3	4	3	Orissaare	algk.	ÄV	140
SAARE	Orissaare Gümnaasium	3	4	3	Orissaare	gümn.	ÄV	1085
SAARE	Pihtla Algkool	2	3	2	Pihtla	algk.		90
SAARE	Kaali Põhikool	2	3	2	Pihtla	põhik.		49
SAARE	Tornimäe Põhikool	2	4	2	Pöide	põhik.	ÄV	99
SAARE	Ruhnu Põhikool	3	5	3	Ruhnu	põhik.	ÄV	67

Kooliasulate demograafiline ja sotsiaal-majanduslik jätkusuutlikkus (5=kõrge, 4=piisavalt kõrge, 3=keskpärane, 2=madal, 1= väga madal)								
MAA-KOND	Kooli nimi	Arengu-potentsiaal	Tööhõive olukord	Rahvas-tiku ja elamu-ehituse kasv	VALD	Kooli-tüüp	Ääremaa vald (ÄV)	Elanike arv asulas, 2000
SAARE	Salme Põhikool	3	4	4	Salme	põhik.	ÄV	587
SAARE	Torgu Põhikool	2	3	2	Torgu	põhik.	ÄV	62
SAARE	Valjala Põhikool	4	4	4	Valjala	põhik.		513
TARTU	Juhan Liivi nim. Alatskivi Keskkool	3	3	3	Alatskivi	gümn.	ÄV	433
TARTU	Sillaotsa Põhikool	2	1	2	Haaslava	põhik.		79
TARTU	Unipiha Algkool	2	1	2	Kambja	algk.		37
TARTU	Ignatsi Jaagu nim. Kambja Põhikool	3	3	3	Kambja	põhik.		727
TARTU	Kuuste Põhikool	3	3	3	Kambja	põhik.		263
TARTU	Konguta Algkool	3	4	3	Konguta	algk.		331
TARTU	Laeva Põhikool	3	4	3	Laeva	põhik.		471
TARTU	Kavastu Algkool-Lasteaed	3	3	3	Luunja	algk.		286
TARTU	Luunja Keskkool	4	3	3	Luunja	gümn.		583
TARTU	Järvelja Algkool	3	3	2	Meeksi	algk.	ÄV	51
TARTU	Mehikoorma Põhikool	3	2	3	Meeksi	põhik.	ÄV	257
TARTU	Melliste Algkool-Lasteaed	3	4	3	Mäksa	algk.		488
TARTU	Nõo Reaalgümnaasium, Nõo Põhikool	4	4	4	Nõo	gümn.+põhik.		1487
TARTU	Kolkja Põhikool	2	2	2	Peipsiääre	põhik.	ÄV	400
TARTU	Puhja Gümnaasium	4	4	4	Puhja	gümn.		1080
TARTU	Rannu Keskkool	3	3	3	Rannu	gümn.		442
TARTU	Valguta Algkool-Lasteaed	3	1	3	Rõngu	algk.		192
TARTU	Rõngu Keskkool	3	3	3	Rõngu	gümn.		743
TARTU	Lähte Ühisgümnaasium	4	4	3	Tartu	gümn.		491
TARTU	Kõrveküla Põhikool	4	3	4	Tartu	põhik.		575
TARTU	Ilmatsalu Põhikool	3	5	3	Tähtvere	põhik.		516
TARTU	Vara Põhikool	3	4	2	Vara	põhik.		409
TARTU	Võnnu Keskkool	3	3	3	Võnnu	gümn.		635
TARTU	Ülenurme Gümnaasium	4	5	4	Ülenurme	gümn.		1055
VALGA	Ritsu Lasteaed-Algkool	3	5	3	Helme	algk.		469
VALGA	Ala Põhikool	3	2	3	Helme	põhik.		284
VALGA	Hummuli Põhikool	3	3	2	Hummuli	põhik.		416
VALGA	Kaagjärve Lasteaed-Algkool	2	2	2	Karula	algk.		326
VALGA	Lüllemäe Põhikool	3	2	2	Karula	põhik.		298
VALGA	Pühajärve Põhikool	4	3	3	Otepää	põhik.		372
VALGA	Palupera Põhikool	2	2	2	Palupera	põhik.		192
VALGA	Aakre Lasteaed-Algkool	3	2	3	Puka	algk.	ÄV	304
VALGA	Puka Keskkool	3	3	3	Puka	gümn.	ÄV	770
VALGA	Pikasilla Algkool	3	2	2	Põdrala	algk.	ÄV	104
VALGA	Riidaja Põhikool	3	2	3	Põdrala	põhik.	ÄV	249
VALGA	Keeni Põhikool	3	3	3	Sangaste	põhik.	ÄV	361
VALGA	Koikküla Lasteaed-Algkool	2	2	3	Taheva	algk.	ÄV	239
VALGA	Hargla Põhikool	3	3	2	Taheva	põhik.	ÄV	246
VALGA	Laatre Algkool	3	4	3	Tõlliste	algk.		275
VALGA	Tsirculiina Keskkool	3	2	3	Tõlliste	gümn.		530
VALGA	Õru Lasteaed-Algkool	2	1	2	Õru	algk.	ÄV	207
VILJANDI	Koskilla Algkool	2	2	2	Halliste	algk.		74
VILJANDI	Vana-Kariste Algkool	2	1	2	Halliste	algk.		95
VILJANDI	Halliste Põhikool	3	2	3	Halliste	põhik.		371
VILJANDI	Lilli Algkool	2	3	2	Karksi	algk.	ÄV	137
VILJANDI	Kolga-Jaani Põhikool	3	2	3	Kolga-Jaani	põhik.	ÄV	431
VILJANDI	Leie Põhikool	2	3	2	Kolga-Jaani	põhik.	ÄV	291
VILJANDI	Kirivere Põhikool	2	2	1	Kõo	põhik.		64
VILJANDI	Kõpu Põhikool	3	4	3	Kõpu	põhik.		372
VILJANDI	Olustvere Põhikool	4	2	3	Olustvere	põhik.		664
VILJANDI	Tääksi Põhikool	3	2	3	Olustvere	põhik.		125

Kooliasulate demograafiline ja sotsiaal-majanduslik jätkusuutlikkus (5=kõrge, 4=piisavalt kõrge, 3=keskpärane, 2=madal, 1= väga madal)								
MAA-KOND	Kooli nimi	Arengu-potentsiaal	Tööhõive olukord	Rahvas-tiku ja elamu-ehituse kasv	VALD	Kooli-tüüp	Ääremaa vald (ÄV)	Elanike arv asulas, 2000
VILJANDI	Holstre Põhikool	3	3	3	Paistu	põhik.		219
VILJANDI	Paistu Põhikool	3	3	3	Paistu	põhik.		146
VILJANDI	Ramsi Lasteaed-Algkool	4	4	4	Pärsti	algk.		751
VILJANDI	Puiatu Lasteaed-Algkool	2	3	2	Pärsti	algk.		299
VILJANDI	Raudna Põhikool	3	4	3	Pärsti	põhik.		199
VILJANDI	Pärsti Põhikool	3	3	3	Pärsti	põhik.		175
VILJANDI	Saarepeedi Põhikool	3	4	3	Saarepeedi	põhik.		339
VILJANDI	Sürgavere Põhikool	3	4	3	Suure-Jaan	põhik.		434
VILJANDI	Vambola Lasteaed-Algkool	3	5	3	Tarvastu	algk.		315
VILJANDI	Suislepa Lasteaed-Algkool	3	2	3	Tarvastu	algk.		313
VILJANDI	Väluste Lasteaed-Algkool	2	3	2	Tarvastu	algk.		109
VILJANDI	Tarvastu Gümnaasium	3	3	3	Tarvastu	gümn.		950
VILJANDI	Kärstna Põhikool	3	3	2	Tarvastu	põhik.		308
VILJANDI	Kildu Põhikool	2	3	2	Vastemõis	põhik.		94
VILJANDI	Viiratsi Algkool	4	4	4	Viiratsi	algk.		1373
VILJANDI	Kalmetu Põhikool	3	3	2	Viiratsi	põhik.		171
VÕRU	Lusti Algkool-Lasteaed	3	3	3	Antsla	algk.	ÄV	221
VÕRU	Lepistu Põhikool	3	2	3	Antsla	põhik.	ÄV	52
VÕRU	Haanja-Ruusmäe Põhikool	3	4	2	Haanja	põhik.	ÄV	184
VÕRU	Kääpa Põhikool	3	3	3	Lasva	põhik.		315
VÕRU	Pikakannu Põhikool	4	4	3	Lasva	põhik.		17
VÕRU	Meremäe Põhikool	3	3	2	Meremäe	põhik.	ÄV	152
VÕRU	Obinitsa Põhikool	2	2	3	Meremäe	põhik.	ÄV	240
VÕRU	Misso Keskkool	3	4	2	Misso	gümn.	ÄV	334
VÕRU	Mõniste Põhikool	2	3	2	Mõniste	põhik.	ÄV	236
VÕRU	Rõuge Põhikool	3	3	3	Rõuge	põhik.	ÄV	456
VÕRU	Osula Põhikool	3	3	3	Sõmerpalu	põhik.		345
VÕRU	Sõmerpalu Põhikool	3	2	2	Sõmerpalu	põhik.		426
VÕRU	Kuldre Põhikool	2	2	2	Urvaste	põhik.	ÄV	204
VÕRU	Varstu Keskkool	3	3	3	Varstu	gümn.	ÄV	450
VÕRU	Krabi Põhikool	2	1	3	Varstu	põhik.	ÄV	161
VÕRU	Viitka Algkool	2	2	3	Vastseliina	algk.	ÄV	148
VÕRU	Vastseliina Gümnaasium	3	3	3	Vastseliina	gümn.	ÄV	797
VÕRU	Parksepa Keskkool	4	4	4	Võru	gümn.		760
VÕRU	Puiga Põhikool	2	1	1	Võru	põhik.		50

Tabel 2.

VARIANT 1.							
ERANDID - äärelise asendiga vallad, lisaks Tudu kant (Vinni vald), Prangli saar							
	13-aastaste arv, 2003	eeldatav 13-aastaste	põhiharidust võimaldavate koolide arv	7. klassis õppijate arv, 2003	elanike arv, 2000	Geograafiline asend	Asustusti hedus
Abja vald	47	21	1	34	2884	Ääremaa vald	10,1
Alajõe vald	1	2			412	Ääremaa vald	3,8
Alatskivi vald	15	13	1	38	1497	Ääremaa vald	11,7
Ambla vald	31	17	2	34	2385	Ääremaa vald	14,8
Antsla vald	69	38	2	68	4445	Ääremaa vald	16,6
Avanduse vald	21	13	1	20	1006	Ääremaa vald	5,7
Avinurme vald	22	18	1	28	1616	Ääremaa vald	8,3
Emmaste vald	27	12	1	27	1318	Ääremaa vald	6,7
Haanja vald	15	9	1	17	1279	Ääremaa vald	7,5
Hanila vald	29	15	1	29	1777	Ääremaa vald	7,7
Järva-Jaani vald	34	19	1	36	1847	Ääremaa vald	14,1
Kabala vald	23	16	1	11	1064	Ääremaa vald	5,1
Kanepi vald	34	25	2	37	2725	Ääremaa vald	11,8
Karksi vald	61	43	1	59	4197	Ääremaa vald	13,4
Kasepää vald	26	14			1423	Ääremaa vald	34,8
Kihelkonna vald	19	10	1	11	970	Ääremaa vald	3,9
Kihnu vald	2	3	1	2	512	Ääremaa vald	30,3
Koeru vald	38	31	1	43	2539	Ääremaa vald	10,7
Kolga-Jaani vald	20	20	2	33	1798	Ääremaa vald	12
Kullamaa vald	24	13	1	31	1478	Ääremaa vald	6,6
Kõlleste vald	19	9	1	13	1089	Ääremaa vald	7,3
Kõrgessaare vald	17	16	1	12	1347	Ääremaa vald	7,2
Käina vald	53	19	1	59	2233	Ääremaa vald	5,9
Käru vald	11	4	1	14	753	Ääremaa vald	3,5
Laekvere vald	34	26	2	29	1900	Ääremaa vald	5,4
Laimjala vald	23	4	1	11	810	Ääremaa vald	7
Lehtse vald	19	17	2	21	1662	Ääremaa vald	10,2
Leisi vald	41	20	1	44	2190	Ääremaa vald	6,3
Lihula vald	38	24	2	54	2860	Ääremaa vald	7,9
Lohusuu vald	11	6	1	8	877	Ääremaa vald	8,5
Lümanda vald	17	6	1	15	872	Ääremaa vald	4,4
Meeksi vald	6	6	1	8	815	Ääremaa vald	5,7
Meremäe vald	14	13	2	14	1293	Ääremaa vald	7,7
Mikitamäe vald	14	6	1	11	1187	Ääremaa vald	11,4
Misso vald	16	3	1	8	892	Ääremaa vald	4,7
Mooste vald	22	13	2	25	1642	Ääremaa vald	8,9
Muhu vald	36	6	1	34	1898	Ääremaa vald	9,2
Mustjala vald	9	8	1	14	779	Ääremaa vald	3,3
Mõniste vald	16	9	1	15	1080	Ääremaa vald	6,2
Orava vald	11	8	1	13	914	Ääremaa vald	5,2
Orissaare vald	37	20	1	45	2105	Ääremaa vald	12,9
Pala vald	23	11	1	16	1400	Ääremaa vald	8,9
Peipsiääre vald	10	6	1	11	983	Ääremaa vald	31,7
Piirissaare vald	0	0			103	Ääremaa vald	13,2
Puka vald	39	15	1	31	1964	Ääremaa vald	9,8
Põdrala vald	15	3	1	9	952	Ääremaa vald	7,5
Pöide vald	15	5	1	14	1003	Ääremaa vald	8,1
Rakke vald	41	16	2	31	2033	Ääremaa vald	9

VARIANT 1.							
ERANDID - äärelise asendiga vallad, lisaks Tudu kant (Vinni vald), Prangli saar							
	13-aastaste arv, 2003	eeldatav 13-aastaste arv, 2010	põhiharidust võimaldavate koolide arv	7. klassis õppijate arv, 2003	elanike arv, 2000	Geograafiline asend	Asustusti heodus
Ruhnu vald	1	1	1	2	67	Ääremaa vald	5,8
Rõuge vald	30	17	1	29	2170	Ääremaa vald	8,2
Saarde vald	41	21	1	18	2391	Ääremaa vald	4,7
Saare vald	23	13	1	15	1449	Ääremaa vald	6,4
Salme vald	23	20	1	23	1204	Ääremaa vald	10,5
Sangaste vald	21	15	1	19	1525	Ääremaa vald	10,5
Taheva vald	31	9	1	23	1027	Ääremaa vald	5
Tali vald	20	11	1	18	772	Ääremaa vald	4
Torgu vald	5	5	1	6	400	Ääremaa vald	3,2
Torma vald	38	21	2	41	2386	Ääremaa vald	6,8
Tudulinna vald	12	8	1	7	660	Ääremaa vald	2,4
Tõstamaa vald	29	22	1	27	1659	Ääremaa vald	6,4
Urvaste vald	23	16	1	24	1497	Ääremaa vald	10,7
Varbla vald	13	9	1	17	1067	Ääremaa vald	3,4
Varstu vald	28	14	2	35	1355	Ääremaa vald	7,9
Vastseliina vald	40	18	1	43	2281	Ääremaa vald	12,3
Veriora vald	32	13	1	23	1720	Ääremaa vald	8,6
Vigala vald	28	18	2	31	1838	Ääremaa vald	6,8
Vormsi vald	3	1	1	3	253	Ääremaa vald	2,7
Värskla vald	25	15	2	3	1504	Ääremaa vald	8

Tabel 3.

VARIANT 2.							
ERANDID - hõreda asustustihedusega vallad lisaks Tudu kant (Vinni vald), Prangli saar, Kihnu saar							
	13-aastaste arv, 2003	eeldatav 13-aastaste arv, 2010	põhiharidust võimaldavate koolide arv	7. klassis õppijate arv, 2003	elanike arv, 2000	Geograafiline asend	Asustusti heodus
Alajõe vald	1	2			412	Ääremaa vald	3,8
Albu vald	22	9	1	22	1413	Vahepealse asendiga vald	5,5
Avanduse vald	21	13	1	20	1006	Ääremaa vald	5,7
Avinurme vald	22	18	1	28	1616	Ääremaa vald	8,3
Emmaste vald	27	12	1	27	1318	Ääremaa vald	6,7
Haanja vald	15	9	1	17	1279	Ääremaa vald	7,5
Halliste vald	26	31	1	16	1920	Vahepealse asendiga vald	7,1
Hanila vald	29	15	1	29	1777	Ääremaa vald	7,7
Hummuli vald	17	13	1	16	1060	Vahepealse asendiga vald	6,5
Iisaku vald	23	12	1	32	1514	Vahepealse asendiga vald	5,9
Illuka vald	8	13	1	9	1102	Vahepealse asendiga vald	2,2
Imavere vald	25	12	1	11	1039	Vahepealse asendiga vald	7,4
Kabala vald	23	16	1	11	1064	Ääremaa vald	5,1
Kaisma vald	9	4	1	10	581	Vahepealse asendiga vald	3,2
Kaiu vald	28	20	1	28	1700	Vahepealse asendiga vald	6,5
Karula vald	15	8	1	14	1145	Vahepealse asendiga vald	5
Kihelkonna vald	19	10	1	11	970	Ääremaa vald	3,9
Koigi vald	15	9	1	21	1164	Vahepealse asendiga vald	5,7
Koonga vald	33	23	2	25	1354	Vahepealse asendiga vald	3,1
Kullamaa vald	24	13	1	31	1478	Ääremaa vald	6,6
Kõlleste vald	19	9	1	13	1089	Ääremaa vald	7,3
Kõo vald	23	14	1	21	1254	Vahepealse asendiga vald	4,8
Kõpu vald	13	11	1	17	842	Vahepealse asendiga vald	5,8
Kõrgessaare vald	17	16	1	12	1347	Ääremaa vald	7,2
Kõue vald	44	14	2	33	1714	Vahepealse asendiga vald	5,8

VARIANT 2.							
ERANDID - hõreda asustustihedusega vallad lisaks Tudu kant (Vinni vald), Prangli saar, Kihnu saar							
	13-aastaste arv, 2003	eeldatav 13-aastaste arv, 2010	põhiharidust võimaldavate koolide arv	7. klassis õppijate arv, 2003	elanike arv, 2000	Geograafiline asend	Asustusti heodus
Käina vald	53	19	1	59	2233	Ääremaa vald	5,9
Käru vald	11	4	1	14	753	Ääremaa vald	3,5
Laekvere vald	34	26	2	29	1900	Ääremaa vald	5,4
Laeva vald	20	5	1	10	876	Vahepealse asendiga vald	3,8
Laimjala vald	23	4	1	11	810	Ääremaa vald	7
Leisi vald	41	20	1	44	2190	Ääremaa vald	6,3
Lihula vald	38	24	2	54	2860	Ääremaa vald	7,9
Lümanda vald	17	6	1	15	872	Ääremaa vald	4,4
Maidla vald	15	13	1	17	793	Vahepealse asendiga vald	2,4
Martna vald	19	7	1	14	1061	Vahepealse asendiga vald	3,9
Meeksi vald	6	6	1	8	815	Ääremaa vald	5,7
Meremäe vald	14	13	2	14	1293	Ääremaa vald	7,7
Misso vald	16	3	1	8	892	Ääremaa vald	4,7
Mustjala vald	9	8	1	14	779	Ääremaa vald	3,3
Mõniste vald	16	9	1	15	1080	Ääremaa vald	6,2
Mäetaguse vald	14	12	1	14	1596	Vahepealse asendiga vald	5,6
Noarootsi vald	15	3	1	20	762	Vahepealse asendiga vald	2,6
Nõva vald	11	3	1	13	498	Vahepealse asendiga vald	3,8
Orava vald	11	8	1	13	914	Ääremaa vald	5,2
Oru vald	20	17	1	17	985	Vahepealse asendiga vald	5
Padise vald	41	19	2	46	1779	Vahepealse asendiga vald	4,9
Paide vald	27	20	1	13	1816	Maakonnakeskuse tagamaa	6
Paistu vald	35	28	2	43	1645	Vahepealse asendiga vald	5,2
Pajusi vald	34	18			1534	Vahepealse asendiga vald	6,6
Pihntla vald	25	12	1	15	1466	Maakonnakeskuse tagamaa	6,4
Puurmani vald	38	24	2	42	1908	Vahepealse asendiga vald	6,5
Põdrala vald	15	3	1	9	952	Ääremaa vald	7,5
Põide vald	15	5	1	14	1003	Ääremaa vald	8,1
Pühalepa vald	38	14	2	27	1773	Vahepealse asendiga vald	6,9
Risti vald	14	9	1	17	926	Vahepealse asendiga vald	5,5
Ruhnu vald	1	1	1	2	67	Ääremaa vald	5,8
Rõuge vald	30	17	1	29	2170	Ääremaa vald	8,2
Rägavere vald	17	12	1	16	1028	Vahepealse asendiga vald	5,9
Saarde vald	41	21	1	18	2391	Ääremaa vald	4,7
Saare vald	23	13	1	15	1449	Ääremaa vald	6,4
Sonda vald	17	11	1	10	1097	Vahepealse asendiga vald	7,4
Surju vald	23	17	1	25	1039	Vahepealse asendiga vald	2,9
Suure-Jaani vald	35	28	1	17	2319	Vahepealse asendiga vald	7,3
Taheva vald	31	9	1	23	1027	Ääremaa vald	5
Tali vald	20	11	1	18	772	Ääremaa vald	4
Torgu vald	5	5	1	6	400	Ääremaa vald	3,2
Torma vald	38	21	2	41	2386	Ääremaa vald	6,8
Tudulinna vald	12	8	1	7	660	Ääremaa vald	2,4
Tõstamaa vald	29	22	1	27	1659	Ääremaa vald	6,4
Vaivara vald	13	14	1	12	1614	Vahepealse asendiga vald	3,7
Vara vald	40	17	1	16	1973	Vahepealse asendiga vald	5,9
Varbla vald	13	9	1	17	1067	Ääremaa vald	3,4
Varstu vald	28	14	2	35	1355	Ääremaa vald	7,9
Vastsemõisa vald	20	7	1	14	1144	Vahepealse asendiga vald	4,1
Vigala vald	28	18	2	31	1838	Ääremaa vald	6,8
Vihula vald	36	18	1	22	2105	Vahepealse asendiga vald	5,9
Viru-Nigula vald	28	10	1	20	1415	Vahepealse asendiga vald	6
Vormsi vald	3	1	1	3	253	Ääremaa vald	2,7
Võnnu vald	15	12	1	19	1262	Vahepealse asendiga vald	5,4
Vändra vald	41	25	2	31	2601	Vahepealse asendiga vald	5,7
Värskä vald	25	15	2	3	1504	Ääremaa vald	8
Väätsa vald	28	16	1	45	1482	Vahepealse asendiga vald	7,6
Oru vald	8	7			601	Vahepealse asendiga vald	5,7

Tabel 4.

VARIANT 3.							
ERANDID - äärelise asendiga ja hõreda asustustihedusega vallad							
	13-aastaste arv, 2003	eeldatav 13-aastaste arv, 2010	põhiharidust võimaldavate koolide arv	7. klassis õppijate arv, 2003	elanike arv, 2000	Geograafiline asend	Asustusti hedus
Alajõe vald	1	2			412	Ääremaa vald	3,8
Avanduse vald	21	13	1	20	1006	Ääremaa vald	5,7
Avinurme vald	22	18	1	28	1616	Ääremaa vald	8,3
Emmaste vald	27	12	1	27	1318	Ääremaa vald	6,7
Haanja vald	15	9	1	17	1279	Ääremaa vald	7,5
Hanila vald	29	15	1	29	1777	Ääremaa vald	7,7
Kabala vald	23	16	1	11	1064	Ääremaa vald	5,1
Kihelkonna vald	19	10	1	11	970	Ääremaa vald	3,9
Kullamaa vald	24	13	1	31	1478	Ääremaa vald	6,6
Kõlleste vald	19	9	1	13	1089	Ääremaa vald	7,3
Kõrgessaare vald	17	16	1	12	1347	Ääremaa vald	7,2
Käina vald	53	19	1	59	2233	Ääremaa vald	5,9
Käru vald	11	4	1	14	753	Ääremaa vald	3,5
Laekvere vald	34	26	2	29	1900	Ääremaa vald	5,4
Laimjala vald	23	4	1	11	810	Ääremaa vald	7
Leisi vald	41	20	1	44	2190	Ääremaa vald	6,3
Lihula vald	38	24	2	54	2860	Ääremaa vald	7,9
Lümanda vald	17	6	1	15	872	Ääremaa vald	4,4
Meeksi vald	6	6	1	8	815	Ääremaa vald	5,7
Meremäe vald	14	13	2	14	1293	Ääremaa vald	7,7
Misso vald	16	3	1	8	892	Ääremaa vald	4,7
Mustjala vald	9	8	1	14	779	Ääremaa vald	3,3
Mõniste vald	16	9	1	15	1080	Ääremaa vald	6,2
Orava vald	11	8	1	13	914	Ääremaa vald	5,2
Põdrala vald	15	3	1	9	952	Ääremaa vald	7,5
Põide vald	15	5	1	14	1003	Ääremaa vald	8,1
Ruhnu vald	1	1	1	2	67	Ääremaa vald	5,8
Rõuge vald	30	17	1	29	2170	Ääremaa vald	8,2
Saarde vald	41	21	1	18	2391	Ääremaa vald	4,7
Saare vald	23	13	1	15	1449	Ääremaa vald	6,4
Taheva vald	31	9	1	23	1027	Ääremaa vald	5
Tali vald	20	11	1	18	772	Ääremaa vald	4
Torgu vald	5	5	1	6	400	Ääremaa vald	3,2
Torma vald	38	21	2	41	2386	Ääremaa vald	6,8
Tudulinna vald	12	8	1	7	660	Ääremaa vald	2,4
Tõstamaa vald	29	22	1	27	1659	Ääremaa vald	6,4
Varbla vald	13	9	1	17	1067	Ääremaa vald	3,4
Varstu vald	28	14	2	35	1355	Ääremaa vald	7,9
Vigala vald	28	18	2	31	1838	Ääremaa vald	6,8
Vormsi vald	3	1	1	3	253	Ääremaa vald	2,7
Värskala vald	25	15	2	3	1504	Ääremaa vald	8

Tabel 5.

VARIANT 4.							
ERANDID - äärelise asendiga või hõreda asustustihedusega vallad							
	13-aastaste arv, 2003	eeldatav 13-aastaste arv, 2010	põhiharidust võimaldavate koolide arv	7. klassis õppijate arv, 2003	elanike arv, 2000	Geograafiline asend	Asustusti hedus
Abja vald	47	21	1	34	2884	Ääremaa vald	10,1
Alajõe vald	1	2			412	Ääremaa vald	3,8
Alatskivi vald	15	13	1	38	1497	Ääremaa vald	11,7
Albu vald	22	9	1	22	1413	Vahepealse asendiga vald	5,5
Ambla vald	31	17	2	34	2385	Ääremaa vald	14,8
Antsla vald	69	38	2	68	4445	Ääremaa vald	16,6
Avanduse vald	21	13	1	20	1006	Ääremaa vald	5,7
Avinurme vald	22	18	1	28	1616	Ääremaa vald	8,3
Emmaste vald	27	12	1	27	1318	Ääremaa vald	6,7
Haanja vald	15	9	1	17	1279	Ääremaa vald	7,5
Halliste vald	26	31	1	16	1920	Vahepealse asendiga vald	7,1
Hanila vald	29	15	1	29	1777	Ääremaa vald	7,7
Hummuli vald	17	13	1	16	1060	Vahepealse asendiga vald	6,5
Iisaku vald	23	12	1	32	1514	Vahepealse asendiga vald	5,9
Illuka vald	8	13	1	9	1102	Vahepealse asendiga vald	2,2
Imavere vald	25	12	1	11	1039	Vahepealse asendiga vald	7,4
Järva-Jaani vald	34	19	1	36	1847	Ääremaa vald	14,1
Kabala vald	23	16	1	11	1064	Ääremaa vald	5,1
Kaisma vald	9	4	1	10	581	Vahepealse asendiga vald	3,2
Kaiu vald	28	20	1	28	1700	Vahepealse asendiga vald	6,5
Kanepi vald	34	25	2	37	2725	Ääremaa vald	11,8
Karksi vald	61	43	1	59	4197	Ääremaa vald	13,4
Karula vald	15	8	1	14	1145	Vahepealse asendiga vald	5
Kasepää vald	26	14			1423	Ääremaa vald	34,8
Kihelkonna vald	19	10	1	11	970	Ääremaa vald	3,9
Kihnu vald	2	3	1	2	512	Ääremaa vald	30,3
Koeru vald	38	31	1	43	2539	Ääremaa vald	10,7
Koigi vald	15	9	1	21	1164	Vahepealse asendiga vald	5,7
Kolga-Jaani vald	20	20	2	33	1798	Ääremaa vald	12
Koonga vald	33	23	2	25	1354	Vahepealse asendiga vald	3,1
Kullamaa vald	24	13	1	31	1478	Ääremaa vald	6,6
Kõlleste vald	19	9	1	13	1089	Ääremaa vald	7,3
Kõo vald	23	14	1	21	1254	Vahepealse asendiga vald	4,8
Kõpu vald	13	11	1	17	842	Vahepealse asendiga vald	5,8
Kõrgessaare vald	17	16	1	12	1347	Ääremaa vald	7,2
Kõue vald	44	14	2	33	1714	Vahepealse asendiga vald	5,8
Käina vald	53	19	1	59	2233	Ääremaa vald	5,9
Käru vald	11	4	1	14	753	Ääremaa vald	3,5
Laekvere vald	34	26	2	29	1900	Ääremaa vald	5,4
Laeva vald	20	5	1	10	876	Vahepealse asendiga vald	3,8
Laimjala vald	23	4	1	11	810	Ääremaa vald	7
Lehtse vald	19	17	2	21	1662	Ääremaa vald	10,2
Leisi vald	41	20	1	44	2190	Ääremaa vald	6,3
Lihula vald	38	24	2	54	2860	Ääremaa vald	7,9
Lohusuu vald	11	6	1	8	877	Ääremaa vald	8,5
Lümanda vald	17	6	1	15	872	Ääremaa vald	4,4
Maidla vald	15	13	1	17	793	Vahepealse asendiga vald	2,4
Martna vald	19	7	1	14	1061	Vahepealse asendiga vald	3,9
Meeksi vald	6	6	1	8	815	Ääremaa vald	5,7
Meremäe vald	14	13	2	14	1293	Ääremaa vald	7,7
Mikitamäe vald	14	6	1	11	1187	Ääremaa vald	11,4
Misso vald	16	3	1	8	892	Ääremaa vald	4,7
Mooste vald	22	13	2	25	1642	Ääremaa vald	8,9
Muhu vald	36	6	1	34	1898	Ääremaa vald	9,2
Mustjala vald	9	8	1	14	779	Ääremaa vald	3,3
Mõniste vald	16	9	1	15	1080	Ääremaa vald	6,2
Mäetaguse vald	14	12	1	14	1596	Vahepealse asendiga vald	5,6
Noarootsi vald	15	3	1	20	762	Vahepealse asendiga vald	2,6
Nõva vald	11	3	1	13	498	Vahepealse asendiga vald	3,8

VARIANT 4.							
ERANDID - äärelise asendiga või hõreda asustustihedusega vallad							
	13-aastaste arv, 2003	eeldatav 13-aastaste arv, 2010	põhiharidust võimaldavate koolide arv	7. klassis õppijate arv, 2003	elanike arv, 2000	Geograafiline asend	Asustusti hedus
Orava vald	11	8	1	13	914	Ääremaa vald	5,2
Orissaare vald	37	20	1	45	2105	Ääremaa vald	12,9
Oru vald	20	17	1	17	985	Vahepealse asendiga vald	5
Padise vald	41	19	2	46	1779	Vahepealse asendiga vald	4,9
Paide vald	27	20	1	13	1816	Maakonnakeskuse tagamaa	6
Paistu vald	35	28	2	43	1645	Vahepealse asendiga vald	5,2
Pajusi vald	34	18			1534	Vahepealse asendiga vald	6,6
Pala vald	23	11	1	16	1400	Ääremaa vald	8,9
Peipsiääre vald	10	6	1	11	983	Ääremaa vald	31,7
Pihlta vald	25	12	1	15	1466	Maakonnakeskuse tagamaa	6,4
Piirissaare vald	0	0			103	Ääremaa vald	13,2
Puka vald	39	15	1	31	1964	Ääremaa vald	9,8
Puurmani vald	38	24	2	42	1908	Vahepealse asendiga vald	6,5
Põdrala vald	15	3	1	9	952	Ääremaa vald	7,5
Pöide vald	15	5	1	14	1003	Ääremaa vald	8,1
Pühalepa vald	38	14	2	27	1773	Vahepealse asendiga vald	6,9
Rakke vald	41	16	2	31	2033	Ääremaa vald	9
Rapla	160	100	4	179	9611	Vahepealse asendiga vald	40,3
Risti vald	14	9	1	17	926	Vahepealse asendiga vald	5,5
Ruhnu vald	1	1	1	2	67	Ääremaa vald	5,8
Rõuge vald	30	17	1	29	2170	Ääremaa vald	8,2
Rägavere vald	17	12	1	16	1028	Vahepealse asendiga vald	5,9
Saarde vald	41	21	1	18	2391	Ääremaa vald	4,7
Saare vald	23	13	1	15	1449	Ääremaa vald	6,4
Salme vald	23	20	1	23	1204	Ääremaa vald	10,5
Sangaste vald	21	15	1	19	1525	Ääremaa vald	10,5
Sonda vald	17	11	1	10	1097	Vahepealse asendiga vald	7,4
Surju vald	23	17	1	25	1039	Vahepealse asendiga vald	2,9
Suure-Jaani vald	35	28	1	17	2319	Vahepealse asendiga vald	7,3
Taheva vald	31	9	1	23	1027	Ääremaa vald	5
Tali vald	20	11	1	18	772	Ääremaa vald	4
Torgu vald	5	5	1	6	400	Ääremaa vald	3,2
Torma vald	38	21	2	41	2386	Ääremaa vald	6,8
Tudulinna vald	12	8	1	7	660	Ääremaa vald	2,4
Tõstamaa vald	29	22	1	27	1659	Ääremaa vald	6,4
Ürvaste vald	23	16	1	24	1497	Ääremaa vald	10,7
Vaivara vald	13	14	1	12	1614	Vahepealse asendiga vald	3,7
Vara vald	40	17	1	16	1973	Vahepealse asendiga vald	5,9
Varbla vald	13	9	1	17	1067	Ääremaa vald	3,4
Varstu vald	28	14	2	35	1355	Ääremaa vald	7,9
Vastseliina vald	40	18	1	43	2281	Ääremaa vald	12,3
Vastsemõisa vald	20	7	1	14	1144	Vahepealse asendiga vald	4,1
Veriora vald	32	13	1	23	1720	Ääremaa vald	8,6
Vigala vald	28	18	2	31	1838	Ääremaa vald	6,8
Vihula vald	36	18	1	22	2105	Vahepealse asendiga vald	5,9
Viru-Nigula vald	28	10	1	20	1415	Vahepealse asendiga vald	6
Vormsi vald	3	1	1	3	253	Ääremaa vald	2,7
Võnnu vald	15	12	1	19	1262	Vahepealse asendiga vald	5,4
Vändra vald	41	25	2	31	2601	Vahepealse asendiga vald	5,7
Värska vald	25	15	2	3	1504	Ääremaa vald	8
Väätsa vald	28	16	1	45	1482	Vahepealse asendiga vald	7,6
Õru vald	8	7			601	Vahepealse asendiga vald	5,7

Lisa 3.3
Tabel 1. Suurimad ränded, kus eelistus sihtkoha osas pole ühene

Lähteomavalitsus			Õpilaste arv	Sihtomavalitsus		
nimi	tüüp	maakond		nimi	tüüp	maakond
Mustvee	linn	Jõgeva	2 2	Tartu Nõo	linn vald	Tartu Tartu
Põltsamaa	linn	Jõgeva	3 3 3	Puurmani Noarootsi Tartu	vald vald linn	Jõgeva Lääne Tartu
Järva-Jaani	vald	Järva	3 3 3	Põltsamaa Nõo Tallinn Tartu	linn vald linn linn	Jõgeva Tartu Harju Tartu
Kullamaa	vald	Lääne	2 2	Noarootsi Raikküla	vald vald	Lääne Rapla
Rakke	vald	Lääne-Viru	4 4	Rakvere Tallinn	linn linn	Lääne-Viru Harju
Väike-Maarja	vald	Lääne-Viru	10 10	Tallinn Nõo	linn vald	Harju Tartu
Ahja	vald	Põlva	2 2 2	Räpina Tartu Võnnu	vald linn vald	Põlva Tartu Tartu
Vastse-Kuuste	vald	Põlva	11 11	Põlva Tartu	linn linn	Põlva Tartu
Ruhnu	vald	Saare	1 1 1	Kuressaare Tallinn Viljandi	linn linn linn	Saare Harju Viljandi
Suure-Jaani	linn	Viljandi	2 2	Pärsti Audru	vald vald	Viljandi Pärnu
Vastemõisa	vald	Viljandi	46 46	Viljandi Suure-Jaani	linn linn	Viljandi Viljandi
Varstu	vald	Võru	8 8	Võru Võru	linn vald	Võru Võru

Märkus: rasvaselt on märgitud lõplikult tehtud valik iga omavalitsuse kohta.

Tabel 2. Omavalitsused, milles mudeli põhjal pole kooli moodustamiseks piisavalt õpilasi (koos koolide arvuga õpilaste registri põhjal 2003/2004. õa)

Maakond	Omavalitsus	Asust.tihedus (in/km ²)	Koolid 2003/2004. õa			
			A6	PK	G12	kokku
IDA-VIRU	Alajõe vald	<8	-	-	-	-
	Illuka vald	<8	-	1	-	1
	Narva-Jõesuu linn	8-500	-	-	-	-
	Sonda vald	<8	-	1	-	1
	Tudulinna vald	<8	-	1	-	1
JÕGEVA	Kasepää vald	8-500	1	-	-	1
LÄÄNE	Nõva vald	<8	-	1	-	1
	Vormsi vald	<8	-	1	-	1
PÄRNU	Kaisma vald	<8	-	1	-	1
	Kihnu vald	8-500	-	-	-	-
	Lavassaare vald	8-500	1	-	-	1
SAARE	Ruhnu vald	<8	-	1	-	1
	Salme vald	8-500	-	-	-	-
	Torgu vald	<8	-	1	-	1
TARTU	Meeksi vald	<8	1	1	-	2
	Peipsiääre vald	8-500	-	1	-	1
	Piirissaare vald	8-500	-	-	-	-
VALGA	Õru vald	<8	1	-	-	1
VILJANDI	Kõpu vald	<8	-	-	-	-
VÕRU	Misso vald	<8	-	-	1	1

Märkus: õpilaste register on mittetäielik, mistõttu tegelik koolide arv võib mõnevõrra erineda

Peatükk 4 lisad

Lisa 4.1

Tabel 1. Koolivõrgu arengukavades käsitletavate teemade lühikokkuvõte

Harjumaa	Koolivõrgu iseloomustus kohalike omavalitsuste lõikes (prognoosi aluseks on rahvastiku vanusstruktuur 2003, sündimus 1999-2003, võimalikust planeerimis- ja ehitustegevusest tulenev ränne 2004-2010) ja arengud Harjumaa koolivõrgus 2004-2010
Ida-Virumaa	Jätkusuutlike koolide nimekiri
Jõgevamaa	Statistiline materjal koolide kohta ja ettepanekud maakonna koolivõrgu arengukava koostamiseks
Järvamaa	Õpilaste arvu prognoosid, koolivõrgu kriteeriumid, laste statistika, koolide nimekiri ja miks peaks neid säilitama; miks koolivõrgu AK ei anna täielikku ülevaadet; ministeeriumi rahastamiskriteeriumid; Programm "21.sajandi kool"
Läänemaa	Kiri ministrile, millele lisatud – õpilaste arvu tabelid kooliti ja klassiti; investeeringute tabel
Lääne-Virumaa	Hariduse käsitus maakonna planeeringust lähtuvalt, hariduse valdkondlik tegevuskava 1999-2005.
Põlvamaa	<ul style="list-style-type: none"> • Hetkeolukorra kirjeldus, õpilaste arvud; • materiaalne baas – hooned, maakondlikud ehitusprioriteedid; • oodatavad muutused – õpilaste arv, koolide arv, ühised kriteeriumid muutuste läbiviimiseks, jätkusuutlikud ja muutuva staatusega koolide nimekiri.
Pärnumaa	<ul style="list-style-type: none"> • Hetkeolukord – õpilaste arv, koolieelikute demograafia, väljalangevus, logistika, õpetajad, hoonete puudused • Visioon aastaks 2015 • Koolivõrk – eesmärgid, jätkusuutlikkus (põhimõtted, jätkusuutlikud koolid, problemaatilised koolid), koolide tegevusvõime teised näitajad (pedagoogiline kaader, õpilaste liikumine, õpikeskkond) • Lahendamist vajavad probleemid – õpilaskodud, info- ja teavitamiskeskus, õpikeskkonna kaasajastamine <p>Lisaks investeerimisettepanekud</p>
Raplamaa	<ul style="list-style-type: none"> • Jätkusuutlike koolide nimekiri koos õpilaste arvudega • Metoodikast – arenduskava sisumääratlus, uurimismetoodika • Olukorrale hinnang- SWOT, probleemid • Ümberkorraldused koolivõrgus – ümberkorraldusi tingivad põhjused, probleemsed piirkonnad ja koolid, lahendusreed, lahendusvariandid kriitiliste piirkondade ja koolide jaoks
Saaremaa	<ul style="list-style-type: none"> • Haridus - hariduselu kujundamisel peab tegelema nelja valdkonnaga: kontseptuaalne ehk põhiväärtuse valdkond, funktsionaalne ehk juhtimise valdkond, programmiline ehk hariduse sisu valdkond, inimestevaheliste suhete valdkond. • Koolivõrk täna - kooli olemuse määratlemiseks vajalikud funktsioonid (haridus-, kultuuri-, integratsiooni-, sotsiaalse

	<p>enese kontrolli ja järjekesvuse funktsioon); hinnangute tegemisel lähtuda lisaks laste arvule (tabelid olemas) ka kooli kaugusest elukohast, kooli ülalpidamiskuludest, vajaliku kaadri olemasolust</p> <ul style="list-style-type: none"> • Koolivõrk homme – elanike arvu muutus Saaremaa omavalitsustes • Koolivõrgu arengukava eesmärgid – põhikooli olemasolu kõigis valdades (koolide nimekiri, õpilaste arvud); Piisava mahuga gümnaasiumiharidus maakonnas (koolid, õpilaste arvud) • Koolivõrgu ümberkorraldamisel arvestatavad kriteeriumid
Tartumaa	<p>Tartumaa üldharidus strateegia 2004-2014 „Edukas toimetulev noor tartumaaalane” – üldhariduse maakondlik struktuur; arengusuundumused 1997-2004; eesmärk; tegevussuunad 10 aastaks, koolide nimekiri (õpilaste arv); koolivõrgu planeering aastani 2014</p> <p>Tartu linna munitsipaalõppeasutuste süsteemi arengukava aastateks 2004 – 2007</p> <p>Põhimõisted; hariduse arengusuundumused; visioon; missioon;</p> <p>munitsipaalõppeasutuse süsteemi toimimise põhieesmärk; munitsipaalõppeasutuse süsteemi olukorra kirjeldus; munitsipaalõppeasutuse süsteemi arengustrateegia põhiseisukohad; munitsipaalõppeasutuse süsteemi arengu põhimõtted; munitsipaalõppeasutuse süsteemi arenduseesmärgid ja saavutustasemed.</p> <p>Õppeasutuse nimekiri, tegevuskava 2004-2007</p>
Valgamaa	<p>Jätkusuutlike koolide nimekiri; koolivõrgu analüüs – ümberkorraldamise alused (õpilased, õpetajad, hooned); KOV arengukavad; ettepanekud ja seisukohad koolivõrgu kohta</p>
Viljandimaa	<p>Viljandimaa üldhariduskoolide võrgu arengukava põhimõtted aastaks 2010; üldhariduskoolide võrk aastal 2010</p>
Võrumaa	<p>Võru maakonna munitsipaalkoolide võrgu arengukava eesmärgid; põhimõtted ja väärtused; demograafilise situatsiooni kirjeldus omavalitsuste kaupa; õpilaste arvu vähenemine; õpilaste arvu prognoos Eesti kohta; koolide suuruse vastavus Põhikooli- ja Gümnaasiumiseaduses toodud kooli asutamiseks vajaliku õpilaste arvu ja piirkonna õpilaste arvu prognoosi vahel; tendentsid Eesti haridusmaastikul; koolivõrgu kirjeldus (haridusasutuste võrgu muutused 1994-2004, hetkeseis, koolivõrgu kaart); üldhariduskoolide haridusmõdikute võrdlus (valikained ja spetsialiseerumine; nišikoolid, õpilaste saavutused, kaader, koolide spetsiifilised karakteristikud); mitteilukohajärgsetes omavalitsuses koolis käivad õpilased; koolikeskkonna seisund ja investeerimisvajadused (ka tabelina); strateegilised tegevussuunad; jätkusuutlike koolide võrgustiku mudel 2005/2006 ja 2010/2011</p>